

## aktuelle Informationen zur COVID-19-Lage im Landkreis Mayen-Koblenz und der Stadt Koblenz

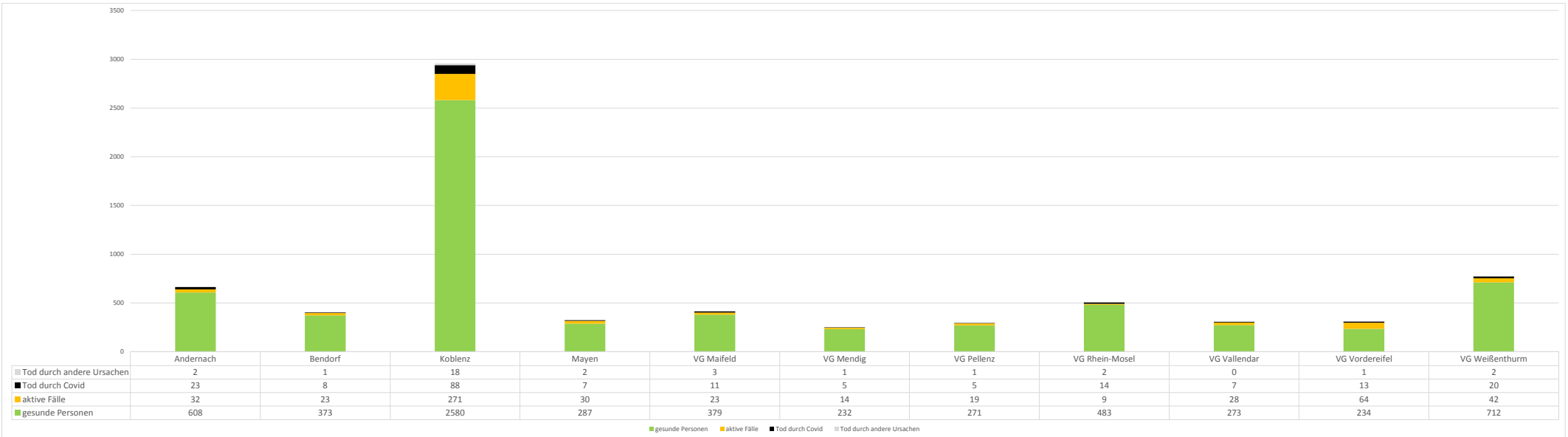

Stadt / VG	positive Tests	±	davon genesen	±	Genesungsgrad der nicht verstorbenen	aktive COVID-19-Fälle	±	7-Tage-Inzidenz	COVID-19-Todesfälle	±	verstorben an anderen Ursachen	±
Andernach	665	+1	608	+0	95,00 %	32	+1	23,4	23	+0	2	+0
Bendorf	405	+0	373	+0	94,19 %	23	+0	53,3	8	+0	1	+0
Koblenz	2957	+6	2580	+0	90,49 %	271	+6	36,8	88	+0	18	+0
Mayen	326	+2	287	+0	90,54 %	30	+2	52,2	7	+0	2	+0
VG Maifeld	416	+0	379	+0	94,28 %	23	+0	12,1	11	+0	3	+0
VG Mendig	252	+0	232	+1	94,31 %	14	-1	7,4	5	+0	1	+0
VG Pellenz	296	+0	271	+0	93,45 %	19	+0	48,6	5	+0	1	+0
VG Rhein-Mosel	508	+0	483	+0	98,17 %	9	+0	11,2	14	+0	2	+0
VG Vallendar	308	+2	273	+0	90,70 %	28	+2	69,6	7	+0	0	+0
VG Vordereifel	312	+0	234	+0	78,52 %	64	+0	73,4	13	+0	1	+0
VG Weißenthurm	776	+1	712	+0	94,43 %	42	+1	25,8	20	+0	2	+0
<b>Summe</b>	<b>7221</b>	<b>+12</b>	<b>6432</b>	<b>+1</b>	<b>92,06 %</b>	<b>555</b>	<b>+11</b>		<b>201</b>	<b>+0</b>	<b>33</b>	<b>+0</b>

Stadt / Landkreis	positive Tests	±	davon genesen	±	Genesungsgrad der nicht verstorbenen	aktive COVID-19-Fälle	±	7-Tage-Inzidenz	COVID-19-Todesfälle	±	verstorben an anderen Ursachen	±
Mayen-Koblenz	4264	+6	3852	+1	93,13 %	284	+5	34,0	113	+0	15	+0
Stadt Koblenz	2957	+6	2580	+0	90,49 %	271	+6	36,8	88	+0	18	+0
<b>Gesamtergebnis</b>	<b>7221</b>	<b>+12</b>	<b>6432</b>	<b>+1</b>	<b>92,06 %</b>	<b>555</b>	<b>+11</b>		<b>201</b>	<b>+0</b>	<b>33</b>	<b>+0</b>

nur zur internen Verwendung

# Anzahl aktiver Fälle nach Verbandsgemeinde oder Stadt im Landkreis Mayen-Koblenz

Stadt / VG	aktive Fälle
Andernach	32
Bendorf	23
Mayen	30
VG Maifeld	23
VG Mendig	14
VG Pellenz	19
VG Rhein-Mosel	9
VG Vallendar	28
VG Vordereifel	64
VG Weißenthurm	42
<b>Summe</b>	<b>284</b>

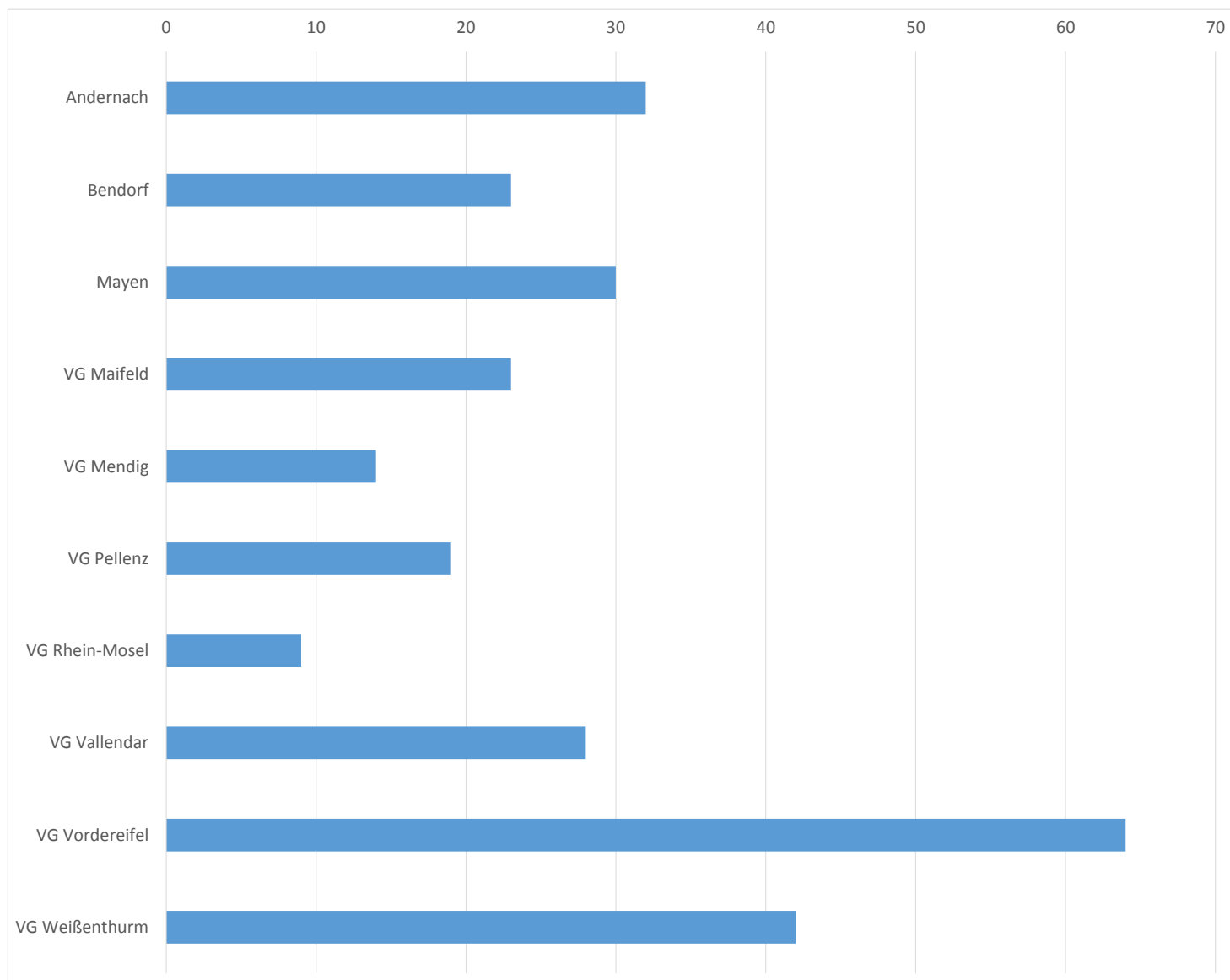

# Anzahl aktiver Fälle nach Gemeinde im Landkreis Mayen-Koblenz

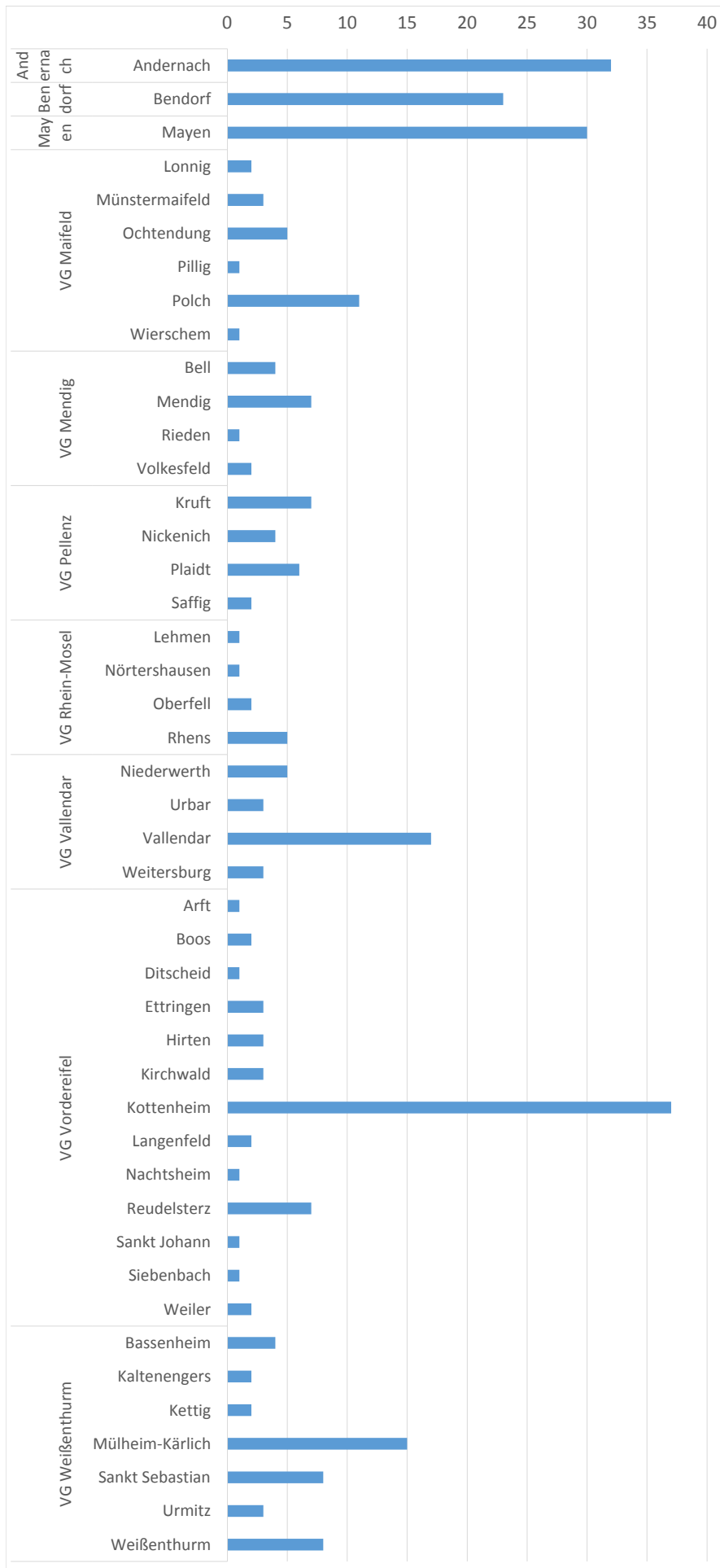

Gemeinde	aktive Fälle
<b>Andernach</b>	<b>32</b>
Andernach	32
<b>Bendorf</b>	<b>23</b>
Bendorf	23
<b>Mayen</b>	<b>30</b>
Mayen	30
<b>VG Maifeld</b>	<b>23</b>
Lonnig	2
Münstermaifeld	3
Ochtendung	5
Pillig	1
Polch	11
Wierschem	1
<b>VG Mendig</b>	<b>14</b>
Bell	4
Mendig	7
Rieden	1
Volkesfeld	2
<b>VG Pellenz</b>	<b>19</b>
Kruft	7
Nickenich	4
Plaidt	6
Saffig	2
<b>VG Rhein-Mosel</b>	<b>9</b>
Lehmen	1
Nörtershausen	1
Oberfell	2
Rhens	5
<b>VG Vallendar</b>	<b>28</b>
Niederwerth	5
Urbar	3
Vallendar	17
Weitersburg	3
<b>VG Vordereifel</b>	<b>64</b>
Arft	1
Boos	2
Ditscheid	1
Ettringen	3
Hirten	3
Kirchwald	3
Kottenheim	37
Langenfeld	2
Nachtsheim	1
Reudelsterz	7
Sankt Johann	1
Siebenbach	1
Weiler	2
<b>VG Weißenthurm</b>	<b>42</b>
Bassenheim	4
Kaltenengers	2
Kettig	2
Mülheim-Kärlich	15
Sankt Sebastian	8
Urmitz	3
Weißenthurm	8
<b>Summe</b>	<b>284</b>

# Anzahl aktiver Fälle nach Gemarkung im Landkreis Mayen-Koblenz

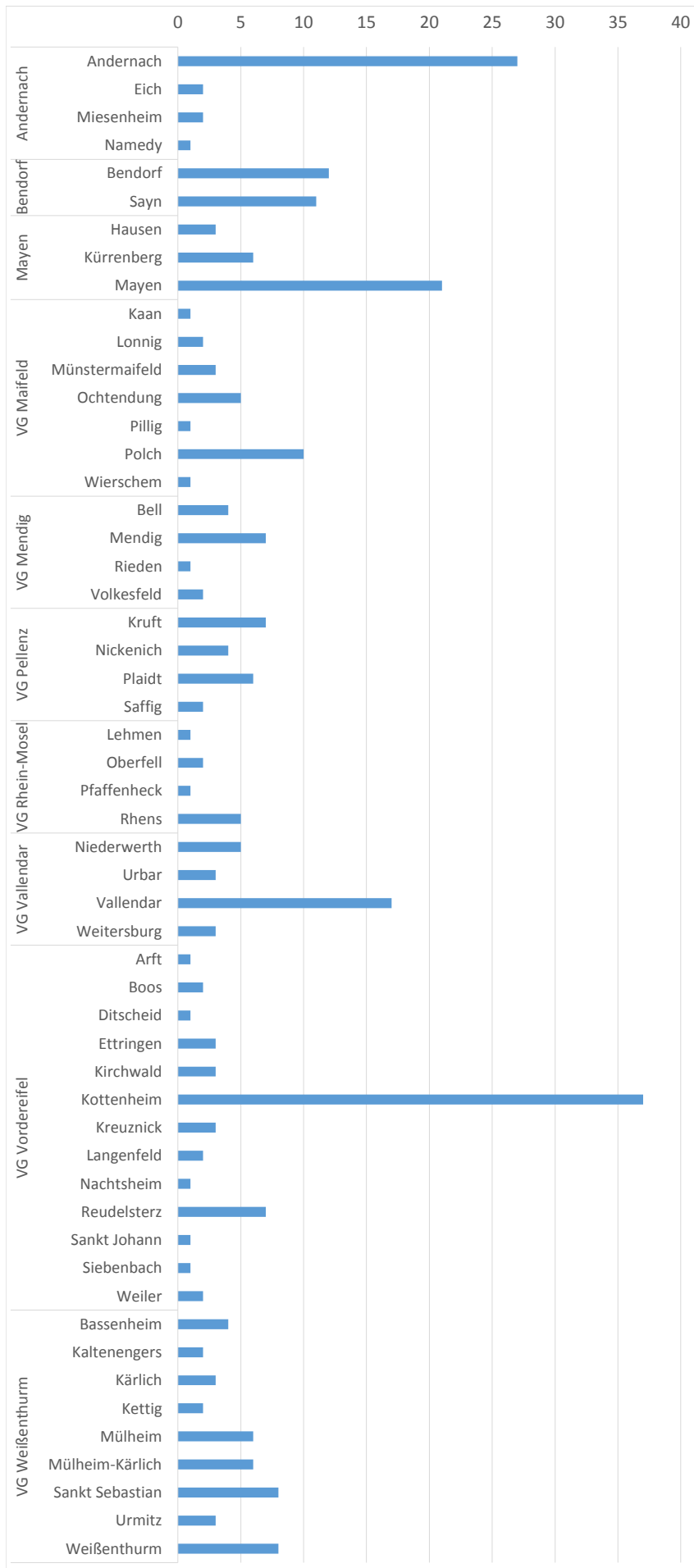

Gemarkung	aktive Fälle
<b>Andernach</b>	<b>32</b>
Andernach	27
Eich	2
Miesenheim	2
Namedy	1
<b>Bendorf</b>	<b>23</b>
Bendorf	12
Sayn	11
<b>Mayen</b>	<b>30</b>
Hausen	3
Kürrenberg	6
Mayen	21
<b>VG Maifeld</b>	<b>23</b>
Kaan	1
Lonnig	2
Münstermaifeld	3
Ochtendung	5
Pillig	1
Polch	10
Wierschem	1
<b>VG Mendig</b>	<b>14</b>
Bell	4
Mendig	7
Rieden	1
Volkesfeld	2
<b>VG Pellenz</b>	<b>19</b>
Kruft	7
Nickenich	4
Plaidt	6
Saffig	2
<b>VG Rhein-Mosel</b>	<b>9</b>
Lehmen	1
Oberfell	2
Pfaffenheck	1
Rhens	5
<b>VG Vallendar</b>	<b>28</b>
Niederwerth	5
Urbar	3
Vallendar	17
Weitersburg	3
<b>VG Vordereifel</b>	<b>64</b>
Arft	1
Boos	2
Ditscheid	1
Ettringen	3
Kirchwald	3
Kottenheim	37
Kreuznick	3
Langenfeld	2
Nachtsheim	1
Reudelsterz	7
Sankt Johann	1
Siebenbach	1
Weiler	2
<b>VG Weißenthurm</b>	<b>42</b>
Bassenheim	4
Kaltenengers	2
Kärlich	3
Kettig	2
Mülheim	6
Mülheim-Kärlich	6
Sankt Sebastian	8
Urmitz	3
Weißenthurm	8
<b>Summe</b>	<b>284</b>

**nur zur internen Verwendung**

# Anzahl aktiver Fälle nach Stadtteil in der Stadt Koblenz

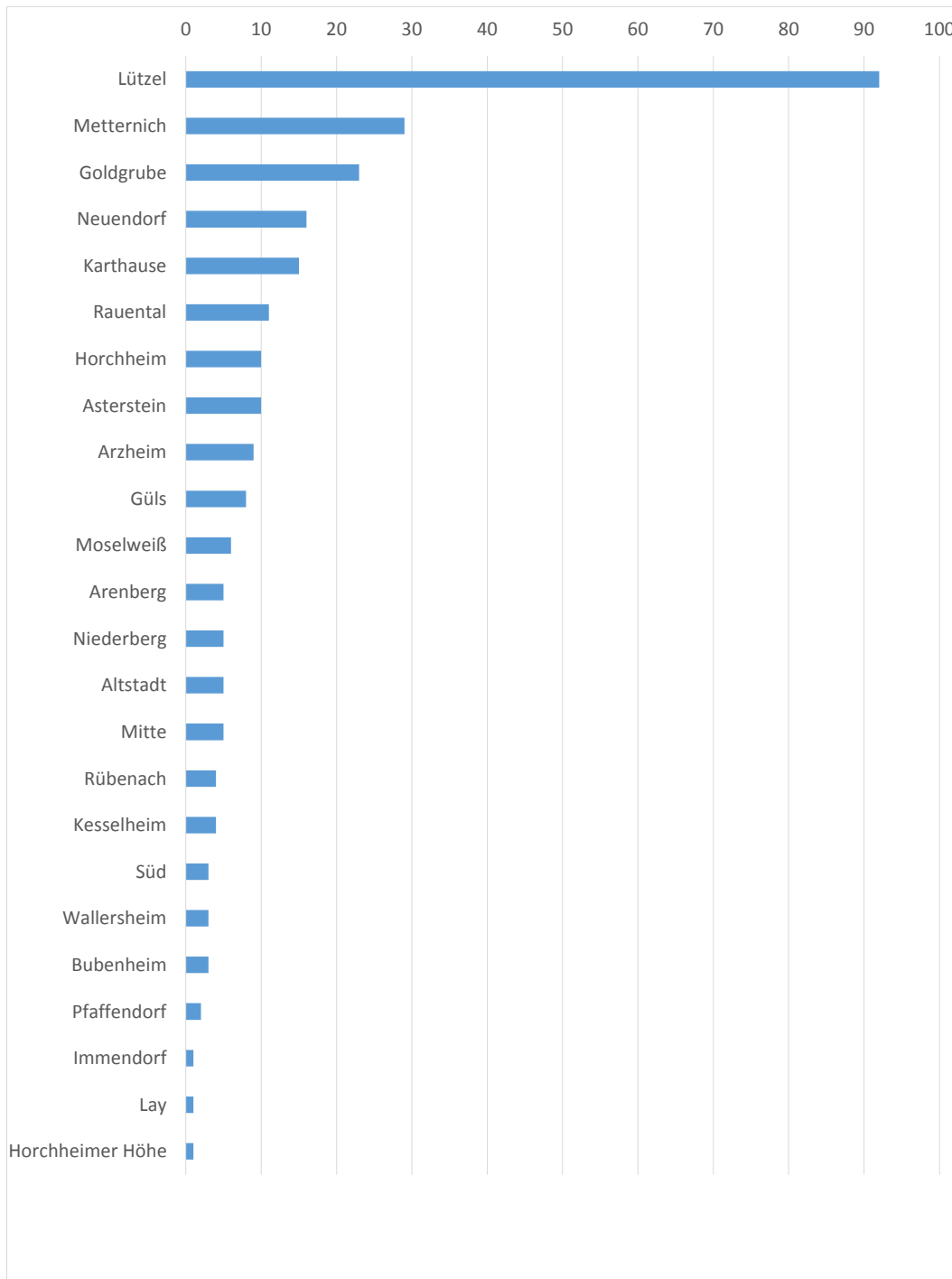

Stadtteil	Anzahl
Lützel	92
Metternich	29
Goldgrube	23
Neuendorf	16
Karthause	15
Rauental	11
Horchheim	10
Asterstein	10
Arzheim	9
Güls	8
Moselweiß	6
Arenberg	5
Niederberg	5
Altstadt	5
Mitte	5
Rübenach	4
Kesselheim	4
Süd	3
Wallerheim	3
Bubenheim	3
Pfaffendorf	2
Immendorf	1
Lay	1
Horchheimer Höhe	1
<b>Summe</b>	<b>271</b>



# statistische Betrachtung der Altersstrukturen positiv getesteter Personen

Durchschnittsalter positiv getesteter Personen: 48,06

zeitlicher Verlauf positiver Testergebnisse nach Altersgruppe

Alter	Anzahl
1-10	213
11-20	548
21-30	1241
31-40	1043
41-50	946
51-60	1127
61-70	710
71-80	479
81-90	637
91-100	272
101-110	5
<b>Gesamterge</b>	<b>7221</b>

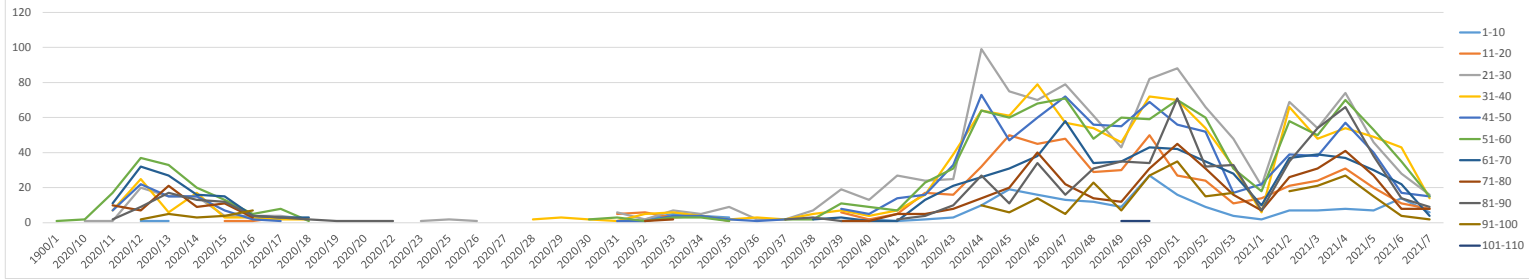

KW	Alter											Summe	
	1-10	11-20	21-30	31-40	41-50	51-60	61-70	71-80	81-90	91-100	101-110		
1900/1						1	1						2
2020/10				1			2						3
2020/11				1	7	7	17	11	10	2			55
2020/12	1			20	25	22	37	32	7	9	2		155
2020/13	1	2		15	15	6	33	27	21	17	5		142
2020/14				15	17	15	20	16	9	13	3		108
2020/15	1	1	4	3	7	13	15	11	12	4			71
2020/16		1	4	3	2	5	4	3	4	7			33
2020/17		3	4	2	1	8	3		3				24
2020/18			2	2		1	3		2	1			11
2020/19								1	1				2
2020/20									1				1
2020/22								1	1	1			3
2020/23				1									1
2020/25			2	1		2	3						8
2020/26				1									1
2020/27								1					1
2020/28			4	2									6
2020/29	1	1		3				1		2			8
2020/30				2		2							4
2020/31			5	6	1	1	3						16
2020/32	2	6	2	5	1	1		1					18
2020/33	5	3	7	6	4	3		2	1				31
2020/34	4	4	5	4	4	3							24
2020/35	3	1	9	2	2	1	3						21
2020/36			2	3	1								6
2020/37			2	2	2	2			2				10
2020/38			7	5	2	2	2		3	2			21
2020/39	1	6	19	7	8	11	3	1	1				57
2020/40	2	2	13	4	5	9	1	1					37
2020/41	1	5	27	7	14	7	1	5	2				69
2020/42	2	17	24	16	16	23	13	5	4	2			122
2020/43	3	16	25	39	33	31	21	8	10				186
2020/44	10	32	99	64	73	64	26	14	27	10			419
2020/45	19	50	75	61	47	60	31	20	11	6			380
2020/46	16	45	70	79	60	68	38	40	34	14			464
2020/47	13	48	79	57	72	71	58	22	16	5	1		442
2020/48	12	29	61	54	56	48	34	14	31	23			362
2020/49	9	30	43	46	55	60	35	12	35	7	1		333
2020/50	27	50	82	72	69	59	43	31	34	27	1		495
2020/51	16	27	88	70	56	70	42	45	71	35			520
2020/52	9	24	66	54	52	60	35	31	32	15	1		379
2020/53	4	11	48	32	17	31	28	16	33	17			237
2021/1	2	14	21	6	22	18	10	7	7				107
2021/2	7	21	69	66	39	58	37	26	35	18			376
2021/3	7	24	54	48	38	50	39	31	54	21	1		367
2021/4	8	31	74	54	57	70	37	41	66	27			465
2021/5	7	20	46	49	40	53	30	27	38	15			325
2021/6	14	11	28	43	17	35	22	8	14	4			196
2021/7	6	8	16	14	15	15	4	8	9	2			97
<b>Summe</b>	<b>213</b>	<b>548</b>	<b>1241</b>	<b>1043</b>	<b>946</b>	<b>1127</b>	<b>710</b>	<b>479</b>	<b>637</b>	<b>272</b>	<b>5</b>	<b>7221</b>	

**nur zur internen Verwendung**

# zeitlicher Verlauf diverser Kennzahlen in der Stadt Koblenz und dem Landkreis Mayen-Koblenz

Tag	LK MYK & Stadt KO									Landkreis Mayen-Koblenz							Stadt Koblenz								
	+ Befunde pro Tag	7- Tage-Inzidenzwert	+ Befunde	△% Zuwachs	↑ pro Tag	Σ ↑	genesene Personen	aktive Fälle	+ aktive Fälle	+ Befunde pro Tag	7- Tage-Inzidenzwert	+ Befunde	↑ pro Tag	Σ ↑	genesene Personen	aktive Fälle	+ aktive Fälle	+ Befunde pro Tag	7- Tage-Inzidenzwert	+ Befunde	↑ pro Tag	Σ ↑	genesene Personen	aktive Fälle	+ aktive Fälle
Sa, 26.12.2020	+32	123,9	5012	0,64%	3	102	3916	994	-51	+19	106,8	2924	2	57	2290	577	-34	+13	156,1	2088	1	45	1626	417	-17
So, 27.12.2020	+37	115,4	5049	0,74%	1	103	3987	959	-35	+19	98,9	2943	1	58	2330	555	-22	+18	146,4	2106	0	45	1657	404	-13
Mo, 28.12.2020	+11	113,9	5060	0,22%	1	104	4022	934	-25	+6	97,9	2949	1	59	2355	535	-20	+5	143,8	2111	0	45	1667	399	-5
Di, 29.12.2020	+74	105,0	5134	1,46%	4	108	4050	976	+42	+45	92,8	2994	3	62	2372	560	+25	+29	128,0	2140	1	46	1678	416	+17
Mi, 30.12.2020	+78	104,4	5212	1,52%	2	110	4153	949	-27	+44	91,9	3038	2	64	2428	546	-14	+34	128,0	2174	0	46	1725	403	-13
Do, 31.12.2020	+74	103,8	5286	1,42%	4	114	4238	934	-15	+49	92,8	3087	3	67	2481	539	-7	+25	124,5	2199	1	47	1757	395	-8
Fr, 01.01.2021	+24	100,5	5310	0,45%	3	117	4323	870	-64	+10	89,5	3097	2	69	2540	488	-51	+14	121,0	2213	1	48	1783	382	-13
Sa, 02.01.2021	+35	101,4	5345	0,66%	1	118	4400	827	-43	+28	93,7	3125	1	70	2584	471	-17	+7	115,7	2220	0	48	1816	356	-26
So, 03.01.2021	+48	104,7	5393	0,90%	1	119	4450	824	-3	+34	100,7	3159	0	70	2610	479	+8	+14	112,2	2234	1	49	1840	345	-11
Mo, 04.01.2021	+9	104,1	5402	0,17%	2	121	4513	768	-56	+9	102,1	3168	2	72	2645	451	-28	0	107,8	2234	0	49	1868	317	-28
Di, 05.01.2021	+85	107,5	5487	1,57%	1	122	4529	836	+68	+54	106,3	3222	1	73	2653	496	+45	+31	109,6	2265	0	49	1876	340	+23
Mi, 06.01.2021	+72	105,6	5559	1,31%	2	124	4623	812	-24	+44	106,3	3266	2	75	2704	487	-9	+28	104,3	2293	0	49	1919	325	-5
Do, 07.01.2021	+73	105,3	5632	1,31%	2	126	4698	808	-4	+48	105,9	3314	1	76	2748	490	+3	+25	104,3	2318	1	50	1950	318	-7
Fr, 08.01.2021	+50	113,2	5682	0,89%	1	127	4768	787	-21	+38	118,9	3352	1	77	2790	485	-5	+12	102,6	2330	0	50	1978	302	-16
Sa, 09.01.2021	+66	122,7	5748	1,16%	2	129	4803	816	+29	+47	127,8	3399	0	77	2807	515	+30	+19	113,1	2349	2	52	1996	301	-1
So, 10.01.2021	+21	114,5	5769	0,37%	1	130	4832	807	-9	+14	118,5	3413	0	77	2823	513	-2	+7	107,0	2356	1	53	2009	294	-7
Mo, 11.01.2021	+35	122,4	5804	0,61%	1	131	4868	805	-2	+16	121,7	3429	1	78	2841	510	-3	+19	123,6	2375	0	53	2027	295	+1
Di, 12.01.2021	+75	119,3	5879	1,29%	1	132	4879	868	+63	+37	113,8	3466	0	78	2847	541	+31	+38	129,8	2413	1	54	2032	327	+32
Mi, 13.01.2021	+47	111,7	5926	0,80%	3	135	4950	841	-27	+28	106,3	3494	3	81	2891	522	-19	+19	121,9	2432	0	54	2059	319	-8
Do, 14.01.2021	+63	108,7	5989	1,06%	2	137	5018	834	-7	+45	104,9	3539	2	83	2931	525	+3	+18	115,7	2450	0	54	2087	309	-10
Fr, 15.01.2021	+59	111,4	6048	0,99%	1	138	5084	826	-8	+35	103,5	3574	1	84	2973	517	-8	+24	126,3	2474	0	54	2111	309	0
Sa, 16.01.2021	+61	109,9	6109	1,01%	7	145	5107	857	+31	+32	96,5	3606	3	87	2982	537	+20	+29	135,0	2503	4	58	2125	320	+11
So, 17.01.2021	+27	111,7	6136	0,44%	1	146	5142	848	-9	+22	100,3	3628	0	87	3010	531	-6	+5	133,3	2508	1	59	2132	317	-3
Mo, 18.01.2021	+23	108,1	6159	0,37%	0	146	5188	825	-23	+6	95,6	3634	0	87	3043	504	-27	+17	131,5	2525	0	59	2145	321	+4
Di, 19.01.2021	+102	116,3	6261	1,66%	1	147	5196	918	+93	+58	105,4	3692	1	88	3051	553	+49	+44	136,8	2569	0	59	2145	365	+44
Mi, 20.01.2021	+79	126,0	6340	1,26%	0	147	5277	916	-2	+55	118,0	3747	0	88	3103	556	+3	+24	141,2	2593	0	59	2174	360	-5
Do, 21.01.2021	+101	137,6	6441	1,59%	4	151	5344	946	+30	+73	131,0	3820	1	89	3146	585	+29	+28	149,9	2621	3	62	2198	361	+1
Fr, 22.01.2021	+65	139,4	6506	1,01%	8	159	5410	937	-9	+44	135,2	3864	3	92	3190	582	-3	+21	147,3	2642	5	67	2220	355	-6
Sa, 23.01.2021	+71	142,5	6577	1,09%	3	162	5455	960	+23	+46	141,8	3910	1	93	3225	592	+10	+25	143,8	2667	2	69	2230	368	+13
So, 24.01.2021	+24	141,6	6601	0,36%	4	166	5518	917	-43	+15	138,5	3925	2	95	3269	561	-31	+9	147,3	2676	2	71	2249	356	-12
Mo, 25.01.2021	+40	146,7	6641	0,61%	3	169	5536	936	+19	+20	145,0	3945	0	95	3282	568	+7	+20	149,9	2696	3	74	2254	368	+12
Di, 26.01.2021	+87	142,2	6728	1,31%	2	171	5571	986	+50	+41	137,1	3986	1	96	3298	592	+24	+46	151,7	2742	1	75	2273	394	+26
Mi, 27.01.2021	+41	130,6	6769	0,61%	3	174	5632	963	-23	+23	122,2	4009	1	97	3328	584	-8	+18	146,4	2760	2	77	2304	379	-15
Do, 28.01.2021	+45	113,6	6814	0,66%	3	177	5665	972	+9	+31	102,6	4040	1	98	3350	592	+8	+14	134,1	2774	2	79	2315	380	+1
Fr, 29.01.2021	+41	106,2	6855	0,60%	2	179	5720	956	-16	+17	90,0	4057	1	99	3388	570	-22	+24	136,8	2798	1	80	2332	386	+6
Sa, 30.01.2021	+50	99,9	6905	0,73%	0	179	5756	970	+14	+32	83,5	4089	0	99	3416	574	+4	+18	130,6	2816	0	80	2340	396	+10
So, 31.01.2021	+21	98,9	6926	0,30%	3	182	5806	938	-32	+10	81,1	4099	0	99	3447	553	-21	+11	132,4	2827	3	83	2359	385	-11
Mo, 01.02.2021	+10	89,8	6936	0,14%	2	184	5829	923	-15	+6	74,6	4105	1	100	3466	539	-14	+4	118,4	2831	1	84	2363	384	-1
Di, 02.02.2021	+43	76,4	6979	0,62%	4	188	5842	949	+26	+21	65,3	4126	2	102	3469	555	+16	+22	97,3	2853	2	86	2373	394	+10
Mi, 03.02.2021	+22	70,6	7001	0,32%	2	190	5916	895	-54	+11	59,7	4137	2	104	3516	517	-38	+11	91,2	2864	0	86	2400	378	-16
Do, 04.02.2021	+24	64,2	7025	0,34%	6	196	5981	848	-47	+13	51,3	4150	5	109	3561	480	-37	+11	88,6	2875	1	87	2420	368	-10
Fr, 05.02.2021	+46	65,8	7071	0,65%	0	196	6053	822	-26	+22	53,6	4172	0	109	3612	451	-29	+24	88,6	2899	0	87	2441	371	+3
Sa, 06.02.2021	+33	60,6	7104	0,47%	0	196	6109	799	-23	+18	47,1	4190	0	109	3650	431	-20	+15	85,9	2914	0	87	2459	368	-3
So, 07.02.2021	+18	59,7	7122	0,25%	0	196	6167	759	-40	+12	48,0	4202	0	109	3688	405	-26	+6	81,5	2920	0	87	2479	354	-14
Mo, 08.02.2021	+7	58,8	7129	0,10%	1	197	6188	744	-15	+5	47,6	4207	1	110	3701	396	-9	+2	79,8	2922	0	87	2487	348	-6
Di, 09.02.2021	+39	57,5	7168	0,55%	2	199	6217	752	+8	+27	50,4	4234	1	111	3718	405	+9	+12	71,0	2934	1	88	2499	347	-1
Mi, 10.02.2021	+20	56,9	7188	0,28%	0	199	6268	721	-31	+12	50,8	4246	0	111	3752	383	-22	+8	68,4	2942	0	88	2516	338	-9
Do, 11.02.2021	+16	54,5	7204	0,22%	0	199	6297	708	-13	+9	49,0	4255	0	111	3772	372	-11	+7	64,9	2949	0	88	2525	336	-2
Fr, 12.02.2021	+15	45,1	7219	0,21%	2	201	6327	691	-17	+8	42,4	4263	2	113	3792	358	-14	+7	50,0	2956	0	88	2535	333	-3
Sa, 13.02.2021	0	35,0	7219	0,00%	0	201	6349	669	-22	0	34,0	4263	0	113	3803	347	-11	0	36,8	2956	0	88	2546	322	-11
	44,78	35,0	7219	0,75%	8	201	6349	669	93	73	34,0	4263	5	113	3803	347	49	46	36,8	2956	5	88	2546	322	44
Erläuterung zu letzter Zeile	aktuell	Σ	Ø	max	aktuell	aktuell	aktuell	max	max	aktuell	aktuell	max	aktuell	aktuell	aktuell	aktuell	max	max	aktuell	aktuell	max	aktuell	aktuell	aktuell	max

**nur zur internen Verwendung**





# zeitlicher Verlauf diverser Kennzahlen in der Stadt Koblenz und dem Landkreis Mayen-Koblenz

Tag	Andernach		Bendorf		Koblenz		Mayen		VG Maifeld		VG Mendig		VG Pellenz		VG Rhein-Mosel		VG Vallendar		VG Vordereifel		VG Weißenthurm												
	+ Befunde pro Tag	7-Tage-Inzidenzwert	+ Befunde pro Tag	7-Tage-Inzidenzwert	+ Befunde pro Tag	7-Tage-Inzidenzwert	+ Befunde pro Tag	7-Tage-Inzidenzwert	+ Befunde pro Tag	7-Tage-Inzidenzwert	+ Befunde pro Tag	7-Tage-Inzidenzwert	+ Befunde pro Tag	7-Tage-Inzidenzwert	+ Befunde pro Tag	7-Tage-Inzidenzwert	+ Befunde pro Tag	7-Tage-Inzidenzwert	+ Befunde pro Tag	7-Tage-Inzidenzwert	+ Befunde pro Tag	7-Tage-Inzidenzwert											
Sa, 26.12.2020	+	+3	117,0	+	+5	148,0	+	+13	156,1	+	+2	88,7	+	+2	48,5	+	0	74,2	+	0	133,7	+	+4	104,5	+	+1	95,0	+	0	79,5	+	+2	149,3
So, 27.12.2020	+	+2	103,6	+	+4	165,8	+	+18	146,4	+	+1	83,5	+	0	40,4	+	0	66,8	+	+2	97,3	+	+2	97,0	+	+1	95,0	+	0	73,4	+	+7	140,7
Mo, 28.12.2020	+	0	96,9	+	0	159,9	+	+5	143,8	+	+1	78,3	+	0	40,4	+	0	59,4	+	+4	112,0	+	0	88,6	+	0	88,6	+	0	73,4	+	+1	140,7
Di, 29.12.2020	+	+3	66,8	+	+2	142,1	+	+29	128,0	+	+1	67,8	+	+9	68,7	+	+4	66,8	+	+2	72,9	+	+5	115,7	+	+5	82,3	+	+3	79,5	+	+11	134,9
Mi, 30.12.2020	+	+6	66,8	+	+3	124,3	+	+34	128,0	+	+3	73,1	+	+2	60,6	+	+3	81,6	+	+6	85,1	+	+6	112,0	+	+4	88,6	+	+3	67,3	+	+10	134,9
Do, 31.12.2020	+	+3	60,2	+	+3	106,6	+	+25	124,5	+	+16	135,7	+	+1	56,5	+	+5	96,3	+	+2	100,8	+	+2	100,8	+	+1	82,3	+	+4	73,4	+	+12	134,9
Fr, 01.01.2021	+	0	56,8	+	0	100,7	+	+14	121,0	+	0	125,2	+	0	56,5	+	0	89,0	+	0	60,8	+	+5	104,5	+	+2	88,6	+	0	61,1	+	+3	132,1
Sa, 02.01.2021	+	+1	50,1	+	0	71,1	+	+7	115,7	+	+7	151,3	+	+1	52,5	+	0	89,0	+	+2	72,9	+	+6	112,0	+	0	82,3	+	+7	104,0	+	+4	137,8
So, 03.01.2021	+	+4	56,8	+	+1	53,3	+	+14	112,2	+	+3	161,8	+	+5	72,7	+	+1	96,5	+	+2	72,9	+	+6	126,9	+	0	82,3	+	+3	122,3	+	+8	140,7
Mo, 04.01.2021	+	+2	63,5	+	+1	59,2	+	0	107,8	+	+1	161,8	+	+1	76,7	+	+1	103,9	+	0	72,9	+	+2	119,4	+	0	82,3	+	+1	128,4	+	0	137,8
Di, 05.01.2021	+	+4	66,8	+	+5	77,0	+	+31	109,6	+	+6	187,9	+	+4	56,5	+	+3	96,5	+	+3	79,0	+	+4	115,7	+	+3	69,6	+	+6	146,8	+	+16	152,2
Mi, 06.01.2021	+	+10	80,2	+	+4	82,9	+	+28	104,3	+	+5	198,3	+	+3	60,6	+	+5	111,3	+	+3	72,9	+	+5	112,0	+	+3	63,3	+	+1	134,5	+	+5	137,8
Do, 07.01.2021	+	+8	96,9	+	+19	177,6	+	+25	104,3	+	+2	125,2	+	+3	68,7	+	+3	96,5	+	+3	79,0	+	0	104,5	+	+1	63,3	+	+4	134,5	+	+5	117,7
Fr, 08.01.2021	+	+3	106,9	+	+4	201,3	+	+12	102,6	+	+2	135,7	+	+5	88,9	+	+3	118,7	+	+3	97,3	+	+6	108,2	+	+5	82,3	+	+1	140,6	+	+6	126,3
Sa, 09.01.2021	+	+3	113,6	+	+7	242,8	+	+19	113,1	+	+8	140,9	+	+5	105,0	+	+3	141,0	+	+5	115,5	+	+5	104,5	+	+1	88,6	+	+6	134,5	+	+4	126,3
So, 10.01.2021	+	+2	106,9	+	0	236,9	+	+7	107,0	+	0	125,2	+	0	84,8	+	+3	155,8	+	+2	115,5	+	+1	85,8	+	0	82,3	+	+3	134,5	+	+3	112,0
Mo, 11.01.2021	+	+5	117,0	+	+1	236,9	+	+19	123,6	+	+1	125,2	+	0	80,8	+	+1	155,8	+	0	115,5	+	+1	82,1	+	+4	107,6	+	0	128,4	+	+3	120,6
Di, 12.01.2021	+	+2	110,3	+	+2	219,1	+	+38	129,8	+	+4	114,8	+	+3	76,7	+	+6	178,1	+	+4	121,6	+	0	67,2	+	+2	101,3	+	+2	104,0	+	+12	109,1
Mi, 13.01.2021	+	+6	96,9	+	+2	207,2	+	+19	121,9	+	+2	99,2	+	+3	76,7	+	+4	170,7	+	+1	109,4	+	+5	67,2	+	+2	95,0	+	+1	104,0	+	+2	100,5
Do, 14.01.2021	+	+7	93,6	+	+7	136,2	+	+18	115,7	+	+2	99,2	+	+1	68,7	+	+2	163,2	+	+2	103,3	+	+3	78,4	+	+4	113,9	+	+5	110,1	+	+12	120,6
Fr, 15.01.2021	+	+6	103,6	+	+5	142,1	+	+24	126,3	+	+2	99,2	+	+2	56,5	+	+5	178,1	+	+1	91,2	+	+4	70,9	+	+1	88,6	+	+4	128,4	+	+5	117,7
Sa, 16.01.2021	+	+13	137,0	+	0	100,7	+	+29	135,0	+	0	57,4	+	+2	44,4	+	+1	163,2	+	+1	66,9	+	+4	67,2	+	0	82,3	+	+5	122,3	+	+6	123,4
So, 17.01.2021	+	+3	140,4	+	0	100,7	+	+5	133,3	+	0	57,4	+	+4	60,6	+	+4	170,7	+	+2	66,9	+	0	63,5	+	+3	101,3	+	+2	116,2	+	+4	126,3
Mo, 18.01.2021	+	+1	127,0	+	+1	100,7	+	+17	131,5	+	0	52,2	+	0	60,6	+	0	163,2	+	0	66,9	+	0	59,7	+	+1	82,3	+	+2	128,4	+	+1	120,6
Di, 19.01.2021	+	+6	140,4	+	+3	106,6	+	+44	136,8	+	+9	78,3	+	+9	84,8	+	+3	141,0	+	+6	79,0	+	+0	59,7	+	+5	101,3	+	+9	171,2	+	+8	109,1
Mi, 20.01.2021	+	+10	153,7	+	+4	118,4	+	+24	141,2	+	+5	93,9	+	+4	88,9	+	+1	118,7	+	+5	103,3	+	+2	48,5	+	+3	107,6	+	+11	232,4	+	+10	132,1
Do, 21.01.2021	+	+6	150,4	+	+1	82,9	+	+28	149,9	+	+4	104,4	+	+4	101,0	+	+7	155,8	+	+1	97,3	+	+5	56,0	+	+7	126,6	+	+29	379,1	+	+9	123,4
Fr, 22.01.2021	+	+10	163,8	+	+2	65,1	+	+21	147,3	+	+3	109,6	+	+3	105,0	+	+3	141,0	+	+4	115,5	+	0	41,1	+	+1	126,6	+	+6	391,3	+	+12	143,5
Sa, 23.01.2021	+	+3	130,3	+	+7	106,6	+	+25	143,8	+	+3	125,2	+	+3	109,1	+	+6	178,1	+	+5	139,8	+	+7	52,3	+	+1	132,9	+	+5	391,3	+	+6	143,5
So, 24.01.2021	+	+3	130,3	+	0	106,6	+	+9	147,3	+	0	125,2	+	0	92,9	+	+1	155,8	+	+2	139,8	+	0	52,3	+	+3	132,9	+	+3	397,5	+	+3	140,7
Mo, 25.01.2021	+	0	127,0	+	+2	112,5	+	+20	149,9	+	+3	140,9	+	+3	105,0	+	+1	163,2	+	0	139,8	+	+1	56,0	+	+3	145,6	+	+1	391,3	+	+6	155,0
Di, 26.01.2021	+	+4	120,3	+	+1	100,7	+	+46	151,7	+	+8	135,7	+	+6	100,7	+	+5	178,1	+	+1	109,4	+	+7	82,1	+	+1	120,3	+	+6	373,0	+	+2	137,8
Mi, 27.01.2021	+	+2	93,6	+	+3	94,7	+	+18	146,4	+	0	109,6	+	+5	96,9	+	+2	185,5	+	+2	91,2	+	+1	78,4	+	+1	107,6	+	+3	324,1	+	+4	120,6
Do, 28.01.2021	+	+7	96,9	+	0	88,8	+	+14	134,1	+	+1	93,9	+	+8	113,1	+	0	133,6	+	0	85,1	+	+1	63,5	+	+3	82,3	+	+5	177,3	+	+6	112,0
Fr, 29.01.2021	+	+2	70,2	+	+3	94,7	+	+24	136,8	+	+1	83,5	+	+4	117,1	+	+1	118,7	+	0	60,8	+	+3	74,7	+	+2	88,6	+	+1	146,8	+	0	77,5
Sa, 30.01.2021	+	+3	70,2	+	+2	65,1	+	+18	130,6	+	+5	93,9	+	+5	125,2	+	+1	81,6	+	+2	42,6	+	+1	52,3	+	+3	101,3	+	+6	152,9	+	+4	71,8
So, 31.01.2021	+	+1	63,5	+	0	65,1	+	+11	132,4	+	0	93,9	+	+5	145,4	+	0	74,2	+	0	30,4	+	+1	56,0	+	+1	88,6	+	+1	140,6	+	+1	66,0
Mo, 01.02.2021	+	+2	70,2	+	+1	59,2	+	+4	118,4	+	+1	83,5	+	0	133,3	+	0	66,8	+	+1	36,5	+	0	52,3	+	0	69,6	+	0	134,5	+	+1	51,7
Di, 02.02.2021	+	0	56,8	+	+2	65,1	+	+22	97,3	+	+2	52,2	+	+6	133,3	+	0	29,7	+	+1	36,5	+	+1	29,9	+	+3	82,3	+	+4	122,3	+	+2	51,7
Mi, 03.02.2021	+	+2	56,8	+	+1	53,3	+	+11	91,2	+	0	52,2	+	+1	117,1	+	0	14,8	+	+2	36,5	+	0	26,1	+	0	76,0	+	+3	122,3	+	+2	45,9
Do, 04.02.2021	+	+1	36,8	+	0	53,3	+	+11	88,6	+	+1	52,2	+	+2	92,9	+	+1	22,3	+	0	36,5	+	+1	26,1	+	0	57,0	+	+2	104,0	+	+5	43,1
Fr, 05.02.2021	+	+1	33,4	+	+2	47,4	+	+24	88,6	+	+2	47,4	+	+2	92,9	+	+1	29,7	+	+1	42,6	+	+2	22,4	+	+1	50,6	+	+2	110,1	+	+5	57,4
Sa, 06.02.2021	+	+2	30,1	+	+2	47,4	+	+15	85,9	+	+2	41,7	+	+3	84,8	+	0	22,3	+	+2	42,6	+	0	18,7	+	+1	38,0	+	+4	97,8	+	+2	51,7
So, 07.02.2021	+	0	26,7	+	+2	59,2	+	+6	81,5	+	+6	73,1	+	0	64,6	+	0	22,3	+	0	42,6	+	0	14,9	+	+1	38,0	+	+2	104,0	+	+1	51,7
Mo, 08.02.2021	+	0	20,1	+	+1	59,2	+	0	79,8	+	0	67,8	+	0	64,6	+	0	36,5	+	+1	36,5	+	+1	22,3	+	+3	57,0	+	0	104,0	+	0	48,8
Di, 09.02.2021	+	+1	23,4	+	+5	77,0	+	+12	71,0	+	+2	67,8	+	+1	44,4	+	0	22,3	+	+5	60,8	+	0	14,9	+	+4	63,3	+	+7	122,3	+	+2	48,8
Mi, 10.02.2021	+	0	16,7	+	+1	77,0	+	+8	68,4	+	0	67,8	+	+2	48,5	+	+1	29,7	+	+2	60,8	+	0	14,9	+	0	63,3	+	+2	116,2	+	+4	54,5
Do, 11.02.2021	+	+4	26,7	+	0	77,0	+	+7	64,9	+	0	67,8	+	0	40,4	+																	

# grafische Darstellung des zeitlichen Verlaufs aktiver Fälle sowie der 7-Tage-Inzidenz

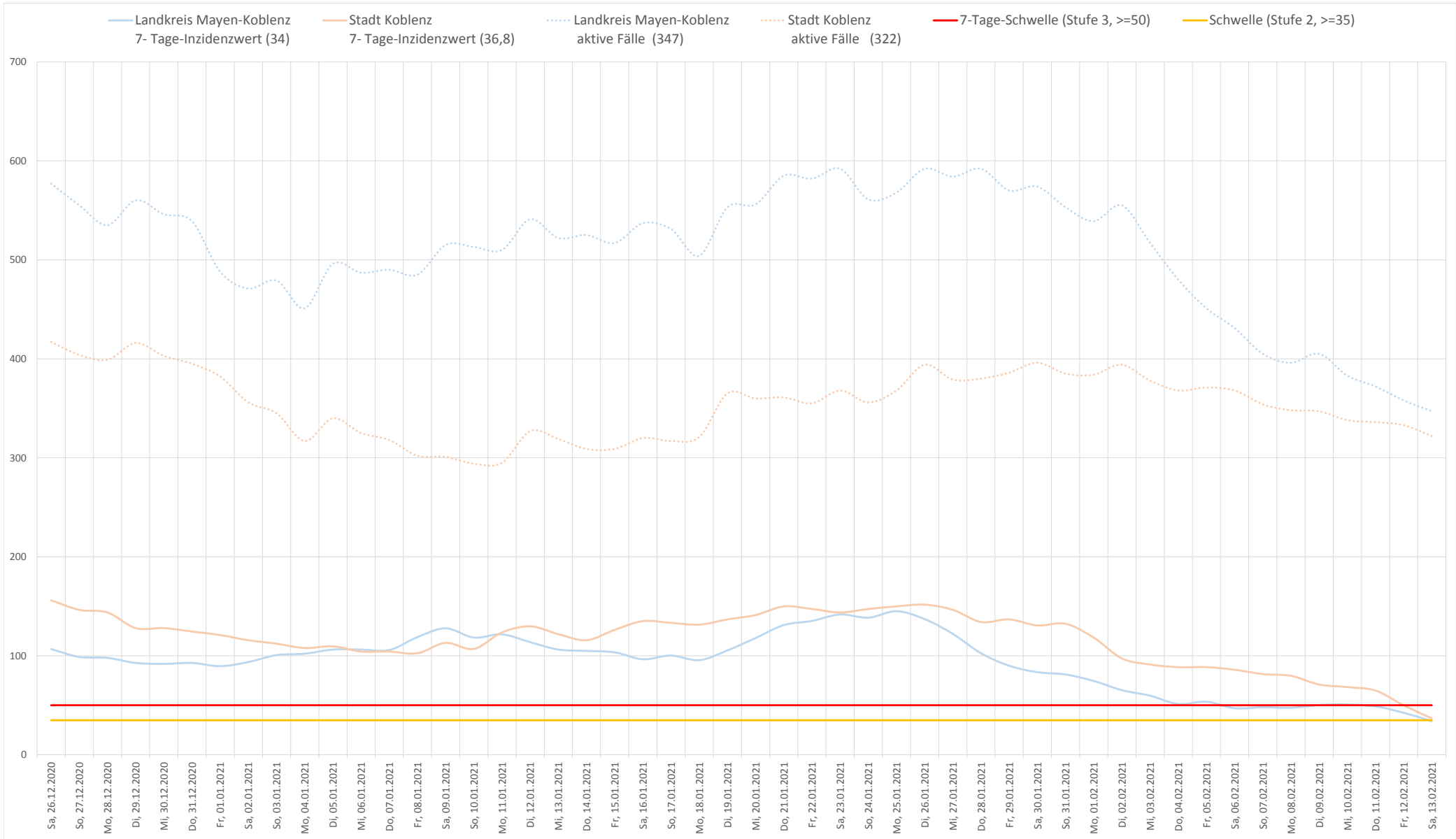

# grafische Darstellung des zeitlichen Verlaufs aktiver Fälle sowie der 7-Tage-Inzidenz (LK Mayen-Koblenz)

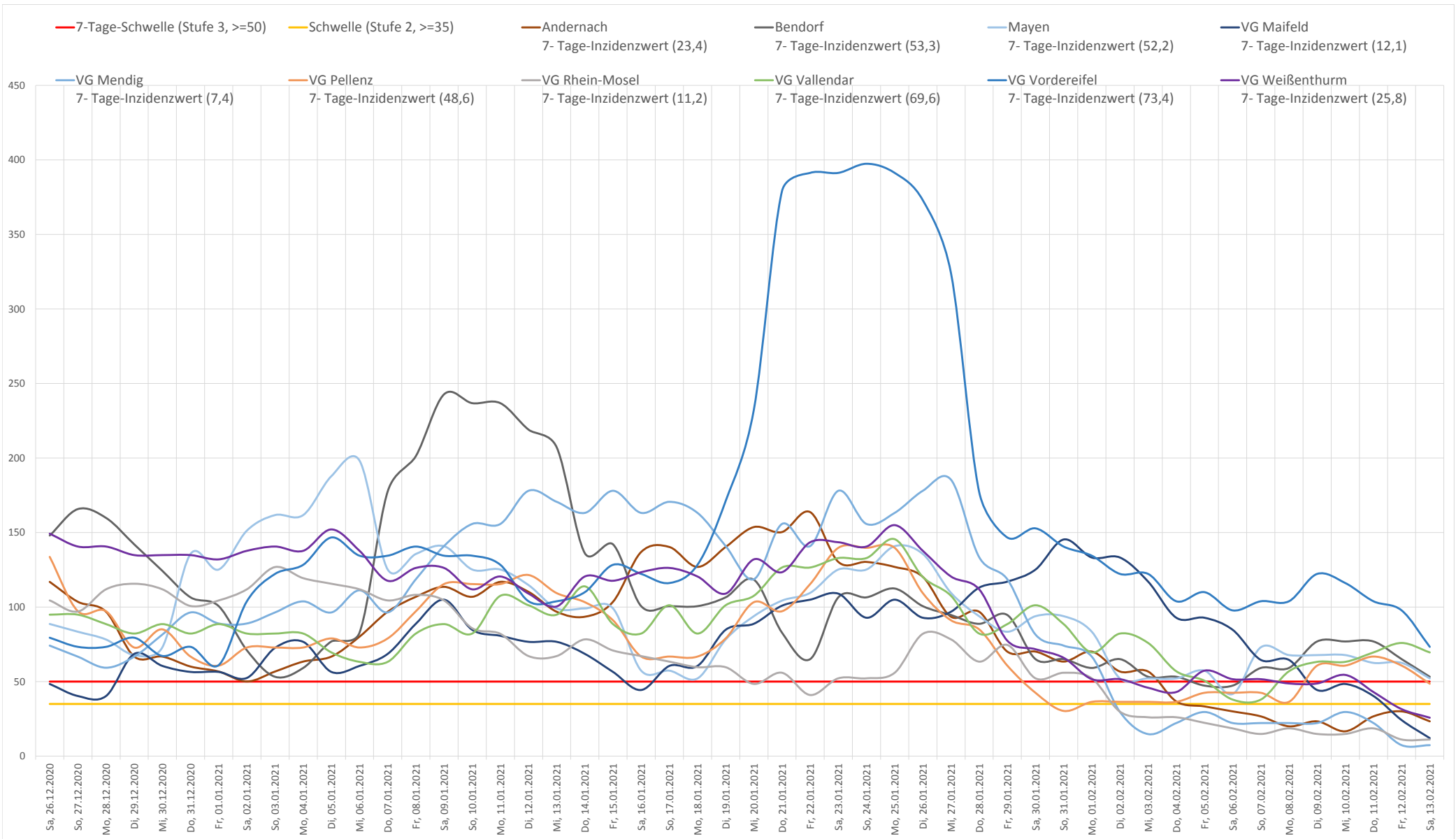

# Aktuelle Informationen zur COVID-19-Lage im Landkreis Mayen-Koblenz und der Stadt Koblenz

Stadt / VG	positive Tests	+-	davon genesen	+-	aktive COVID-19-Fälle	+-	COVID-19-Todesfälle	+-	verstorben an anderen Ursachen	+-
Andernach	665	+1	608	+0	32	+1	23	+0	2	+0
Bendorf	405	+0	373	+0	23	+0	8	+0	1	+0
Koblenz	2957	+6	2580	+0	271	+6	88	+0	18	+0
Mayen	326	+2	287	+0	30	+2	7	+0	2	+0
VG Maifeld	416	+0	379	+0	23	+0	11	+0	3	+0
VG Mendig	252	+0	232	+1	14	-1	5	+0	1	+0
VG Pellenz	296	+0	271	+0	19	+0	5	+0	1	+0
VG Rhein-Mosel	508	+0	483	+0	9	+0	14	+0	2	+0
VG Vallendar	308	+2	273	+0	28	+2	7	+0	0	+0
VG Vordereifel	312	+0	234	+0	64	+0	13	+0	1	+0
VG Weißenthurm	776	+1	712	+0	42	+1	20	+0	2	+0
<b>Summe</b>	<b>7221</b>	<b>+12</b>	<b>6432</b>	<b>+1</b>	<b>555</b>	<b>+11</b>	<b>201</b>	<b>+0</b>	<b>33</b>	<b>+0</b>

Stadt / Landkreis	positive Tests	+-	davon genesen	+-	aktive COVID-19-Fälle	+-	COVID-19-Todesfälle	+-	verstorben an anderen Ursachen	+-
Mayen-Koblenz	4264	+6	3852	+1	284	+5	113	+0	15	+0
Stadt Koblenz	2957	+6	2580	+0	271	+6	88	+0	18	+0
<b>Gesamtergebnis</b>	<b>7221</b>	<b>+12</b>	<b>6432</b>	<b>+1</b>	<b>555</b>	<b>+11</b>	<b>201</b>	<b>+0</b>	<b>33</b>	<b>+0</b>

***Aufgrund von Datenaufbereitungen (z. B. Adressänderungen)  
kann es zu Abweichungen gegenüber dem Vortag kommen***

# Anzahl aktiver Fälle nach Gemeinde im Landkreis Mayen-Koblenz

Gemeinde	aktive Fälle
<b>Andernach</b>	<b>32</b>
Andernach	32
<b>Bendorf</b>	<b>23</b>
Bendorf	23
<b>Mayen</b>	<b>30</b>
Mayen	30
<b>VG Maifeld</b>	<b>23</b>
Lonnig	2
Münstermaifeld	3
Ochtendung	5
Pillig	1
Polch	11
Wierschem	1
<b>VG Mendig</b>	<b>14</b>
Bell	4
Mendig	7
Rieden	1
Volkesfeld	2

Gemeinde	aktive Fälle
<b>VG Pellenz</b>	<b>19</b>
Kruft	7
Nickenich	4
Plaidt	6
Saffig	2
<b>VG Rhein-Mosel</b>	<b>9</b>
Lehmen	1
Nörtershausen	1
Oberfell	2
Rhens	5

Gemeinde	aktive Fälle
<b>VG Vallendar</b>	<b>28</b>
Niederwerth	5
Urbar	3
Vallendar	17
Weitersburg	3
<b>VG Vordereifel</b>	<b>64</b>
Arft	1
Boos	2
Ditscheid	1
Ettringen	3
Hirten	3
Kirchwald	3
Kottenheim	37
Langenfeld	2
Nachtsheim	1
Reudelsterz	7
Sankt Johann	1
Siebenbach	1
Weiler	2
<b>VG Weißenthurm</b>	<b>42</b>
Bassenheim	4
Kaltenengers	2
Kettig	2
Mülheim-Kärlich	15
Sankt Sebastian	8
Urmitz	3
Weißenthurm	8