

aktuelle Informationen zur COVID-19-Lage im Landkreis Mayen-Koblenz und der Stadt Koblenz

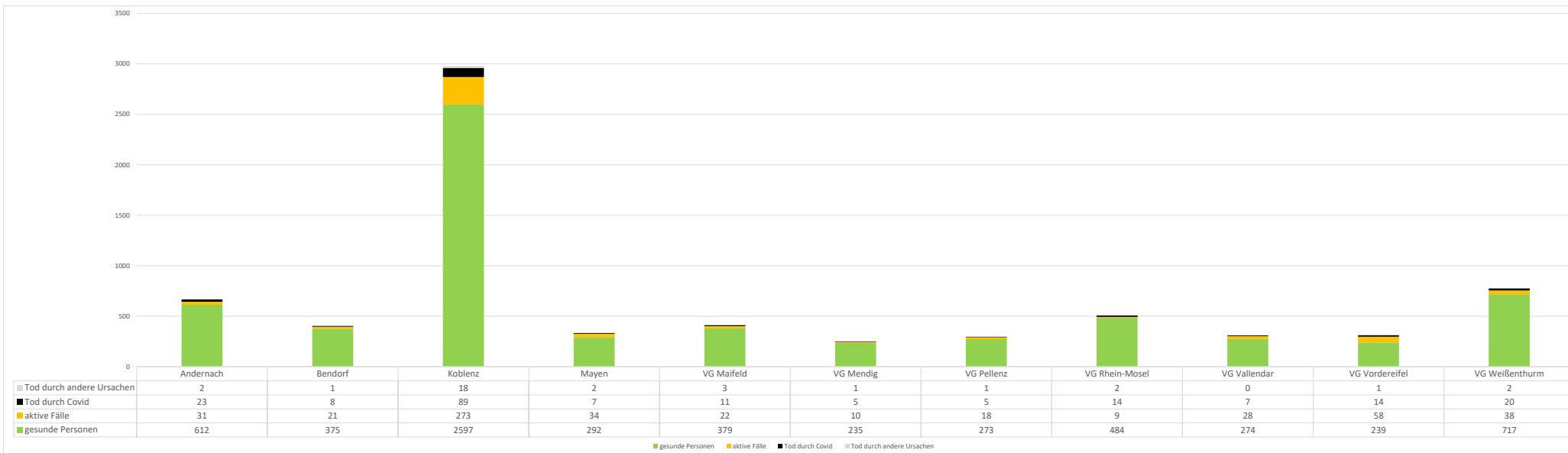

Stadt / VG	positive Tests	±	davon genesen	±	Genesungsgrad der nicht verstorbenen	aktive COVID-19-Fälle	±	7-Tage-Inzidenz	COVID-19-Todesfälle	±	verstorben an anderen Ursachen	±
Andernach	668	+0	612	+4	95,18 %	31	-4	33,4	23	+0	2	+0
Bendorf	405	-1	375	+2	94,70 %	21	-3	41,4	8	+0	1	+0
Koblenz	2977	+11	2597	+14	90,49 %	273	-3	48,2	89	+0	18	+0
Mayen	335	+4	292	+5	89,57 %	34	-1	67,8	7	+0	2	+0
VG Maifeld	415	-1	379	+0	94,51 %	22	-1	12,1	11	+0	3	+0
VG Mendig	251	-1	235	+3	95,92 %	10	-4	7,4	5	+0	1	+0
VG Pellenz	297	+0	273	+2	93,81 %	18	-2	54,7	5	+0	1	+0
VG Rhein-Mosel	509	+1	484	+1	98,17 %	9	+0	11,2	14	+0	2	+0
VG Vallendar	309	+0	274	+1	90,73 %	28	-1	50,6	7	+0	0	+0
VG Vordereifel	312	+0	239	+5	80,47 %	58	-6	61,1	14	+1	1	+0
VG Weibenthurm	777	+0	717	+5	94,97 %	38	-5	25,8	20	+0	2	+0
Summe	7255	+13	6477	+42	92,28 %	542	-30		203	+1	33	+0

Stadt / Landkreis	positive Tests	±	davon genesen	±	Genesungsgrad der nicht verstorbenen	aktive COVID-19-Fälle	±	7-Tage-Inzidenz	COVID-19-Todesfälle	±	verstorben an anderen Ursachen	±
Mayen-Koblenz	4278	+2	3880	+28	93,52 %	269	-27	34,0	114	+1	15	+0
Stadt Koblenz	2977	+11	2597	+14	90,49 %	273	-3	48,2	89	+0	18	+0
Gesamtergebnis	7255	+13	6477	+42	92,28 %	542	-30		203	+1	33	+0

nur zur internen Verwendung

Anzahl aktiver Fälle nach Verbandsgemeinde oder Stadt im Landkreis

Mayen-Koblenz

Stadt / VG	aktive Fälle
Andernach	31
Bendorf	21
Mayen	34
VG Maifeld	22
VG Mendig	10
VG Pellenz	18
VG Rhein-Mosel	9
VG Vallendar	28
VG Vordereifel	58
VG Weißenthurm	38
Summe	269

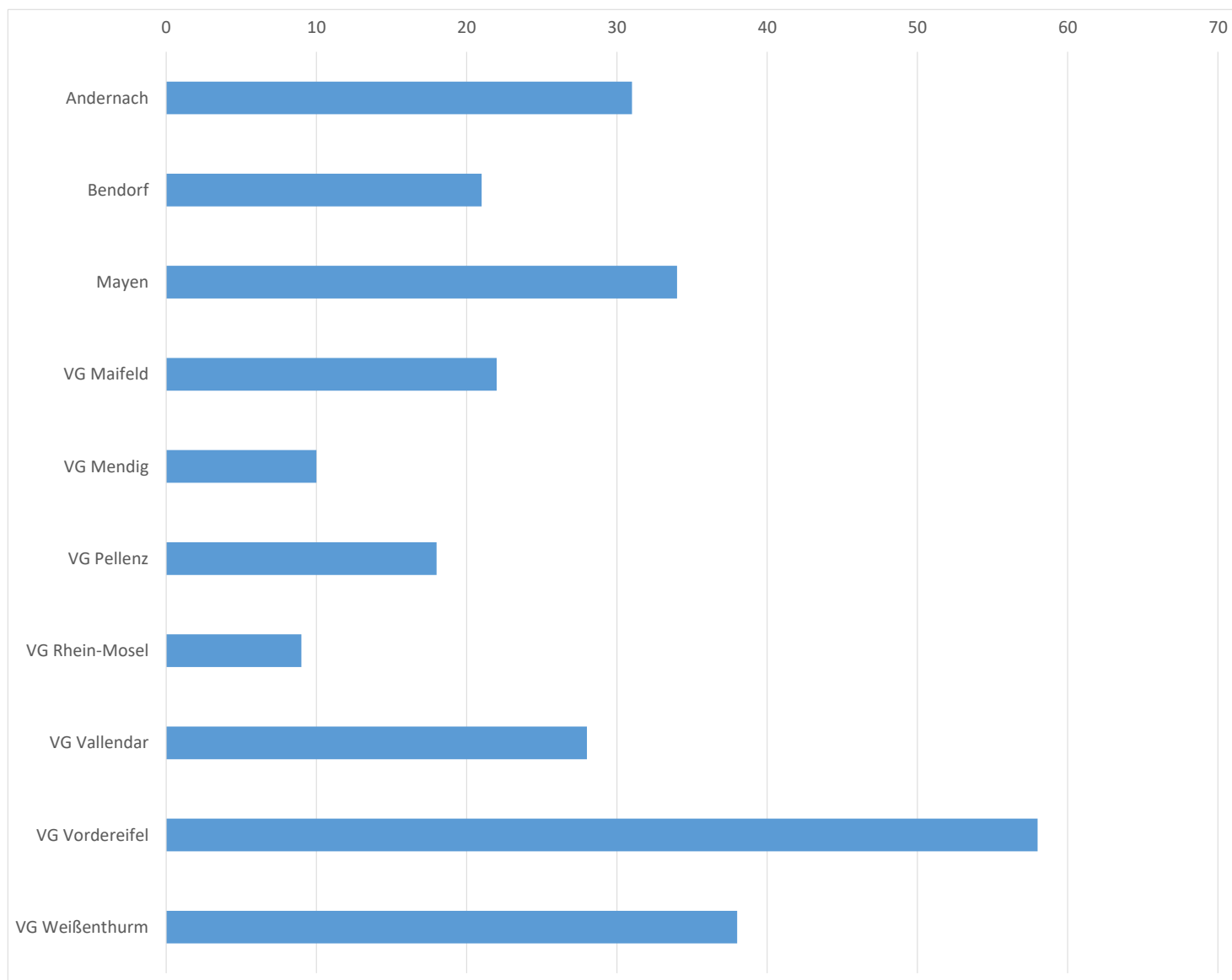

Anzahl aktiver Fälle nach Gemeinde im Landkreis Mayen-Koblenz

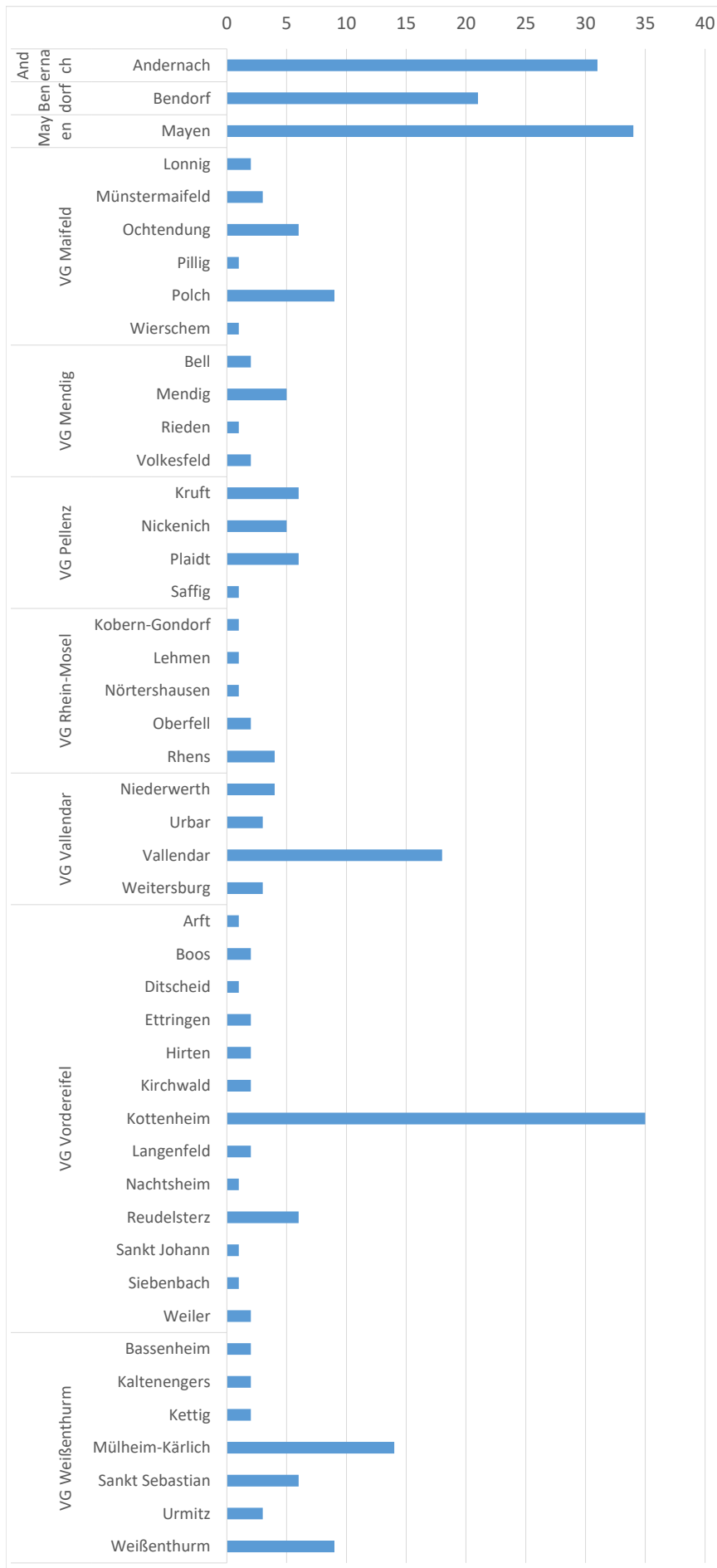

Gemeinde	aktive Fälle
Andernach	31
Andernach	31
Bendorf	21
Bendorf	21
Mayen	34
Mayen	34
VG Maifeld	22
Lonnig	2
Münstermaifeld	3
Ochtendung	6
Pillig	1
Polch	9
Wierschem	1
VG Mendig	10
Bell	2
Mendig	5
Rieden	1
Volkesfeld	2
VG Pellenz	18
Kruft	6
Nickenich	5
Plaidt	6
Saffig	1
VG Rhein-Mosel	9
Kobern-Gondorf	1
Lehmen	1
Nörtershausen	1
Oberfell	2
Rhens	4
VG Vallendar	28
Niederwerth	4
Urbar	3
Vallendar	18
Weitersburg	3
VG Vordereifel	58
Arft	1
Boos	2
Ditscheid	1
Ettringen	2
Hirten	2
Kirchwald	2
Kottenheim	35
Langenfeld	2
Nachtsheim	1
Reudelsterz	6
Sankt Johann	1
Siebenbach	1
Weiler	2
VG Weißenthurm	38
Bassenheim	2
Kaltenengers	2
Kettig	2
Mülheim-Kärlich	14
Sankt Sebastian	6
Urmitz	3
Weißenthurm	9
Summe	269

Anzahl aktiver Fälle nach Gemarkung im Landkreis Mayen-Koblenz

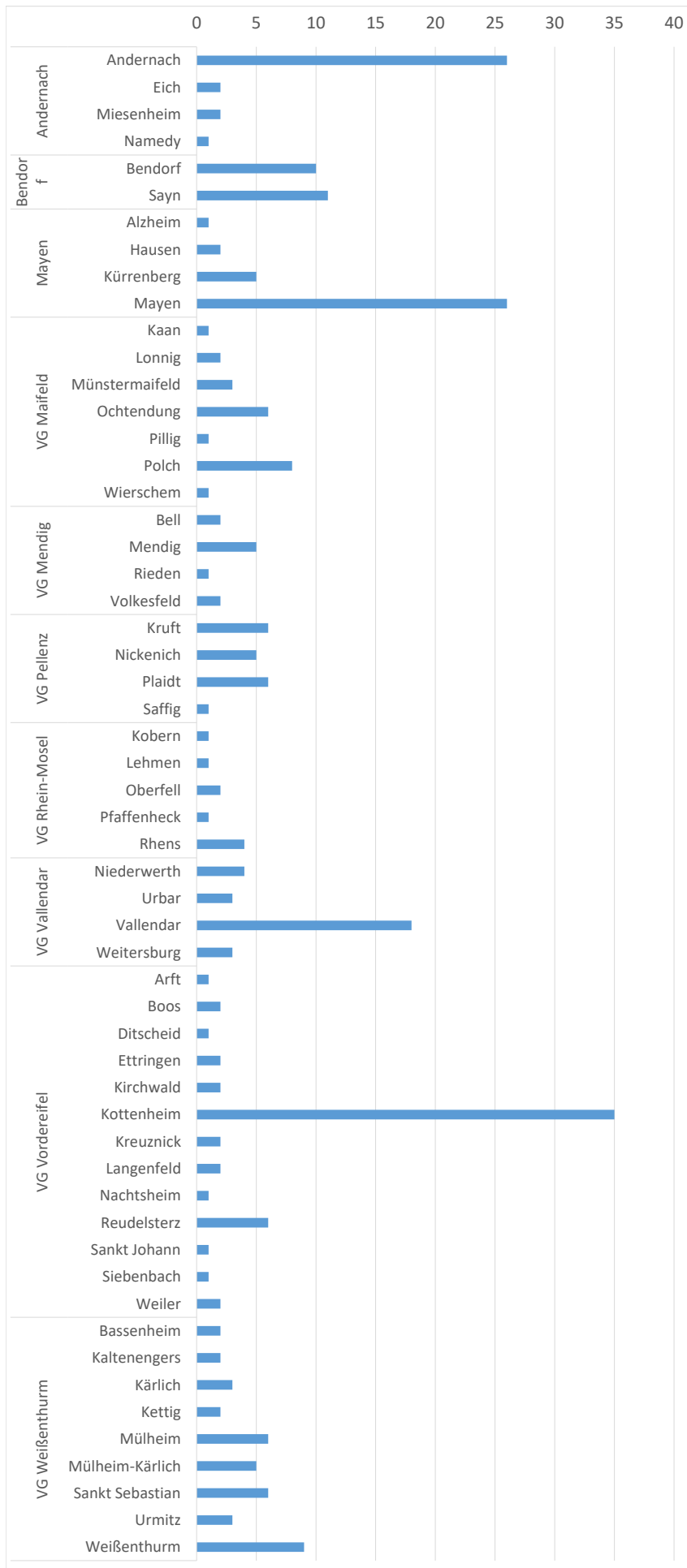

Gemarkung	aktive Fälle
Andernach	31
Andernach	26
Eich	2
Miesenheim	2
Namedy	1
Bendorf	21
Bendorf	10
Sayn	11
Mayen	34
Alzheim	1
Hausen	2
Kürrenberg	5
Mayen	26
VG Maifeld	22
Kaan	1
Lonnig	2
Münstermaifeld	3
Ochtendung	6
Pillig	1
Polch	8
Wierschem	1
VG Mendig	10
Bell	2
Mendig	5
Rieden	1
Volkesfeld	2
VG Pellenz	18
Krufft	6
Nickenich	5
Plaidt	6
Saffig	1
VG Rhein-Mosel	9
Kobern	1
Lehmen	1
Oberfell	2
Pfaffenheck	1
Rhens	4
VG Vallendar	28
Niederwerth	4
Urbar	3
Vallendar	18
Weitersburg	3
VG Vordereifel	58
Arft	1
Boos	2
Ditscheid	1
Ettringen	2
Kirchwald	2
Kottenheim	35
Kreuznick	2
Langenfeld	2
Nachtsheim	1
Reudelsterz	6
Sankt Johann	1
Siebenbach	1
Weiler	2
VG Weißenthurm	38
Bassenheim	2
Kaltenengers	2
Kärlich	3
Kettig	2
Mülheim	6
Mülheim-Kärlich	5
Sankt Sebastian	6
Urmitz	3
Weißenthurm	9
Summe	269

Anzahl aktiver Fälle nach Stadtteil in der Stadt Koblenz

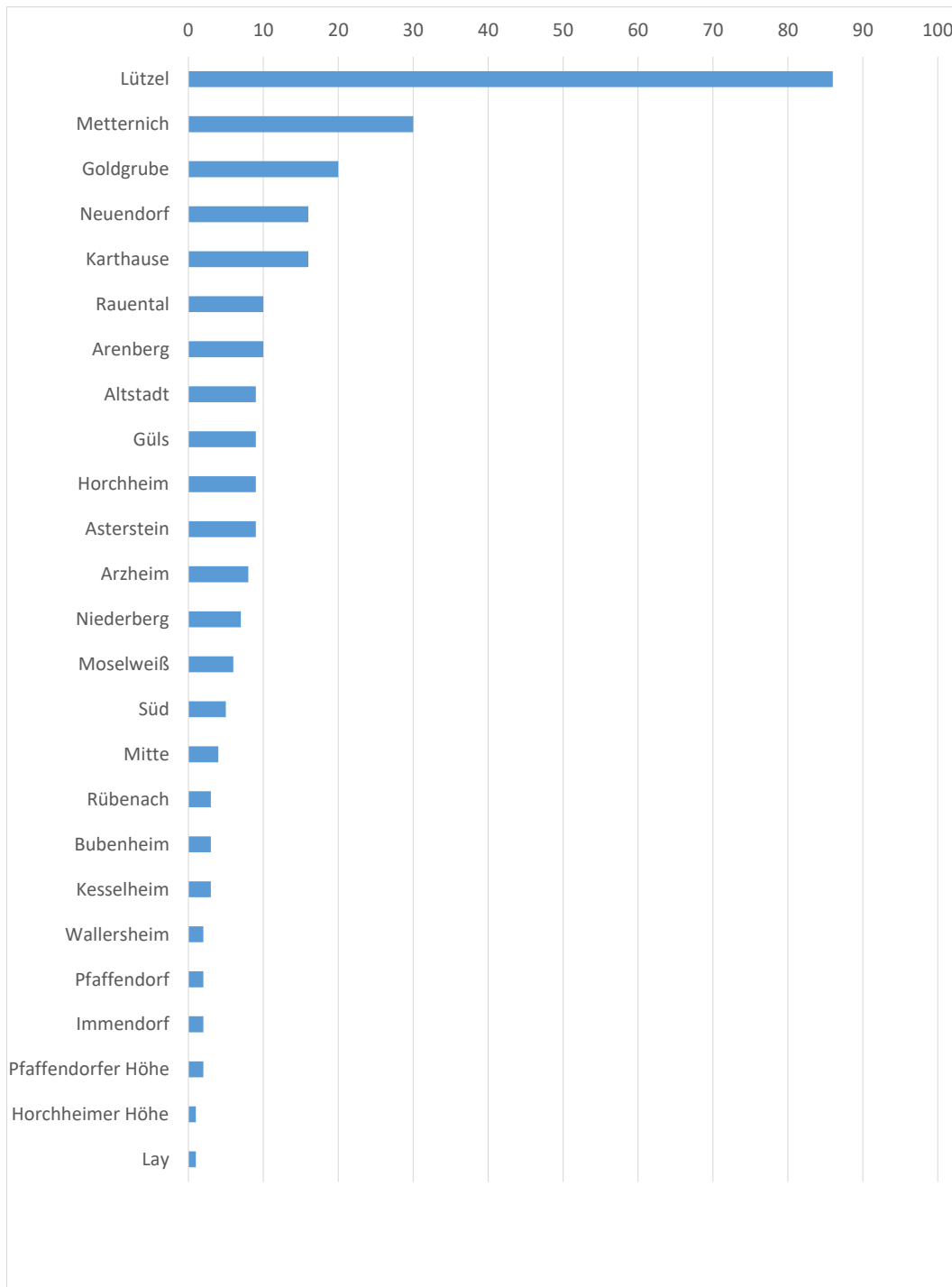

Stadtteil	Anzahl
Lützel	86
Metternich	30
Goldgrube	20
Neuendorf	16
Karthause	16
Rauental	10
Arenberg	10
Altstadt	9
Güls	9
Horchheim	9
Asterstein	9
Arzheim	8
Niederberg	7
Moselweiß	6
Süd	5
Mitte	4
Rübenach	3
Bubenheim	3
Kesselheim	3
Wallersheim	2
Pfaffendorf	2
Immendorf	2
Pfaffendorfer Höhe	2
Horchheimer Höhe	1
Lay	1
Summe	273

statistische Betrachtung der Altersstrukturen positiv getesteter Personen

Durchschnittsalter positiv getesteter Personen: 48,07

zeitlicher Verlauf positiver Testergebnisse nach Altersgruppe

Alter	Anzahl
1-10	213
11-20	551
21-30	1245
31-40	1047
41-50	953
51-60	1131
61-70	715
71-80	481
81-90	642
91-100	272
101-110	5
Gesamterge	7255

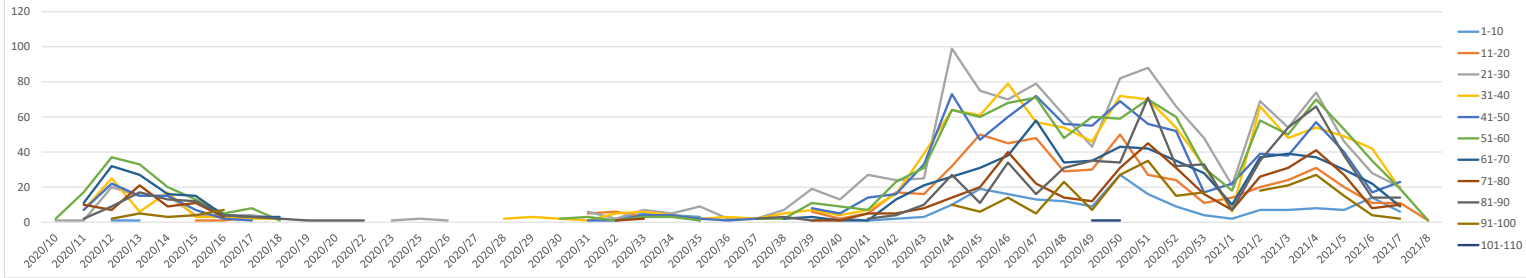

KW	Alter											Summe	
	1-10	11-20	21-30	31-40	41-50	51-60	61-70	71-80	81-90	91-100	101-110		
2020/10				1				2					3
2020/11				1	7	7	17	11	10	2			55
2020/12		1		20	25	22	37	32	7	9	2		155
2020/13		1	2	15	6	15	33	27	21	17	5		142
2020/14				15	17	15	20	16	9	13	3		108
2020/15		1	1	4	3	7	13	15	11	12	4		71
2020/16			1	4	3	2	5	4	3	4	7		33
2020/17			3	4	2	1	8	3		3			24
2020/18				2	2		1	3		2	1		11
2020/19									1	1			2
2020/20										1			1
2020/22								1	1	1			3
2020/23				1									1
2020/25				2	1		2	3					8
2020/26				1									1
2020/27								1					1
2020/28				4	2								6
2020/29		1	1		3			1		2			8
2020/30				2			2						4
2020/31			5	6	1	1	3						16
2020/32		2	6	2	5	1	1		1				18
2020/33		5	3	7	6	4	3		2	1			31
2020/34		4	4	5	4	4	3						24
2020/35		3	1	9	2	2	1	3					21
2020/36				2	3	1							6
2020/37				2	2	2	2			2			10
2020/38				7	5		2	2		3	2		21
2020/39		1	6	19	7	8	11	3	1	1			57
2020/40		2	2	13	4	5	9	1	1				37
2020/41		1	5	27	7	14	7	1	5	2			69
2020/42		2	17	24	16	16	23	13	5	4	2		122
2020/43		3	16	25	39	33	31	21	8	10			186
2020/44		10	32	99	64	73	64	26	14	27	10		419
2020/45		19	50	75	61	47	60	31	20	11	6		380
2020/46		16	45	70	79	60	68	38	40	34	14		464
2020/47		13	48	79	57	72	71	58	22	16	5	1	442
2020/48		12	29	61	54	56	48	34	14	31	23		362
2020/49		9	30	43	46	55	60	35	12	35	7	1	333
2020/50		27	50	82	72	69	59	43	31	34	27	1	495
2020/51		16	27	88	70	56	70	42	45	71	35		520
2020/52		9	24	66	54	52	60	35	31	32	15	1	379
2020/53		4	11	48	32	17	31	28	16	33	17		237
2021/1		2	14	21	6	22	18	10	7	7			107
2021/2		7	20	69	66	39	58	37	26	35	18		375
2021/3		7	24	54	48	38	50	39	31	54	21	1	367
2021/4		8	31	74	54	57	70	37	41	66	27		465
2021/5		7	20	46	49	40	53	30	27	38	15		325
2021/6		14	11	28	42	17	35	22	8	14	4		195
2021/7		6	11	20	19	23	19	9	10	14	2		133
2021/8				1									2
Summe	213	551	1245	1047	953	1131	715	481	642	272	5	7255	

nur zur internen Verwendung



zeitlicher Verlauf diverser Kennzahlen in der Stadt Koblenz und dem Landkreis Mayen-Koblenz

Tag	LK MYK & Stadt KO									Landkreis Mayen-Koblenz						Stadt Koblenz									
	+ Befunde pro Tag	7-Tage-Inzidenzwert	+ Befunde	Δ % Zuwachs	pro Tag	Σ	genesene Personen	aktive Fälle	+ aktive Fälle	+ Befunde pro Tag	7-Tage-Inzidenzwert	+ Befunde	pro Tag	Σ	genesene Personen	aktive Fälle	+ aktive Fälle	+ Befunde pro Tag	7-Tage-Inzidenzwert	+ Befunde	pro Tag	Σ	genesene Personen	aktive Fälle	+ aktive Fälle
	Mo, 28.12.2020	+11	113,9	5060	0,22%	1	104	4022	934	-25	+6	97,9	2949	1	59	2355	535	-20	+5	143,8	2111	0	45	1667	399
Mo, 15.02.2021	+2	39,0	7255	0,03%	0	203	6407	645	-6	+1	34,0	4278	0	114	3838	326	-3	+1	48,2	2977	0	89	2569	319	-3
	44,12	39,0	7255	0,73%	8	203	6407	645	93	73	34,0	4278	5	114	3838	326	49	46	48,2	2977	5	89	2569	319	44
Erläuterung zu letzter Zeile		<i>aktuell</i>	Σ	∅	max	<i>aktuell</i>	<i>aktuell</i>	<i>aktuell</i>	max	max	<i>aktuell</i>	<i>aktuell</i>	max	<i>aktuell</i>	<i>aktuell</i>	<i>aktuell</i>	max	max	<i>aktuell</i>	<i>aktuell</i>	max	<i>aktuell</i>	<i>aktuell</i>	<i>aktuell</i>	max



nur zur internen Verwendung

grafische Darstellung des zeitlichen Verlaufs aktiver Fälle sowie der 7-Tage-Inzidenz

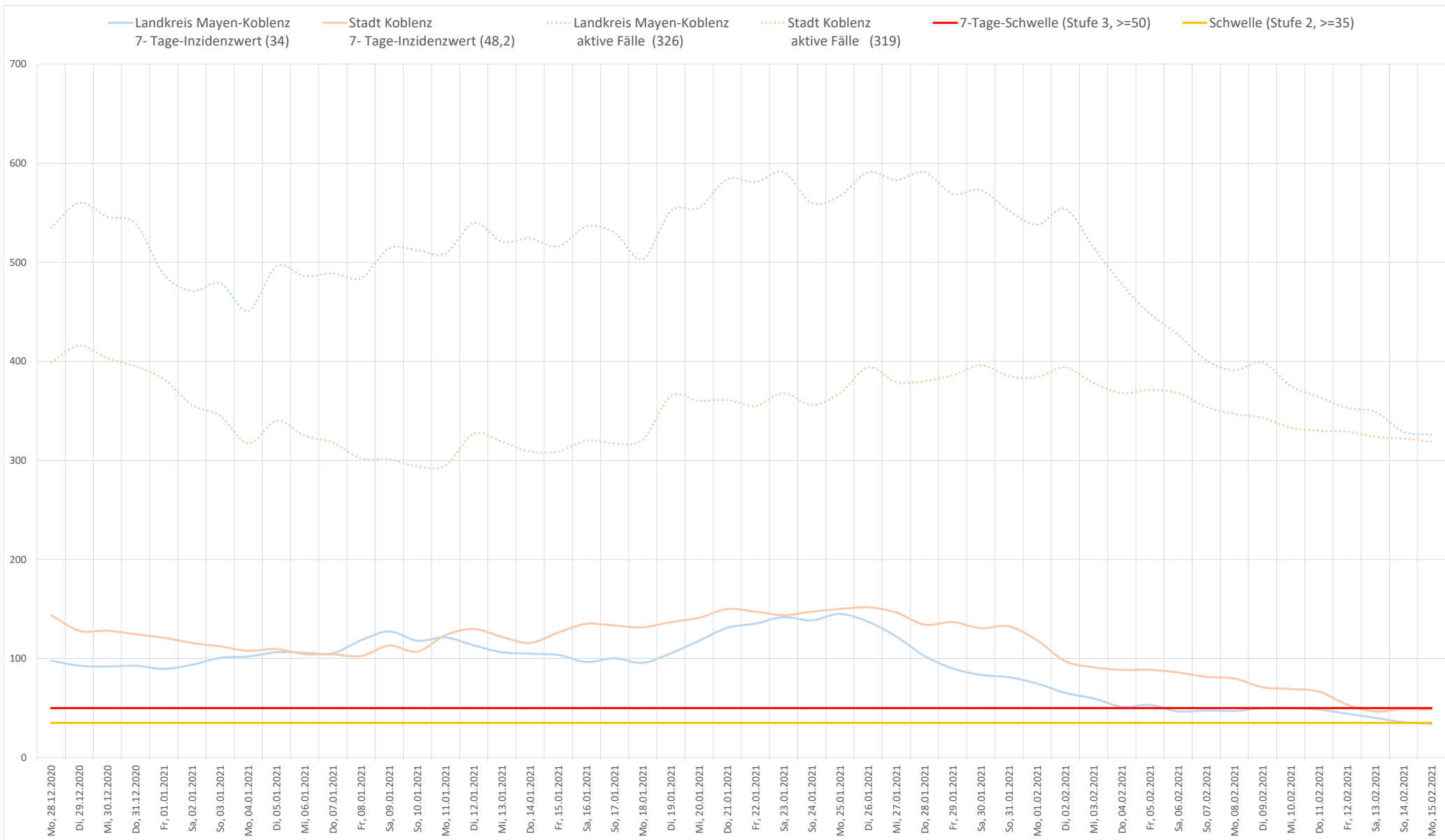

nur zur internen Verwendung

grafische Darstellung des zeitlichen Verlaufs aktiver Fälle sowie der 7-Tage-Inzidenz (LK Mayen-Koblenz)

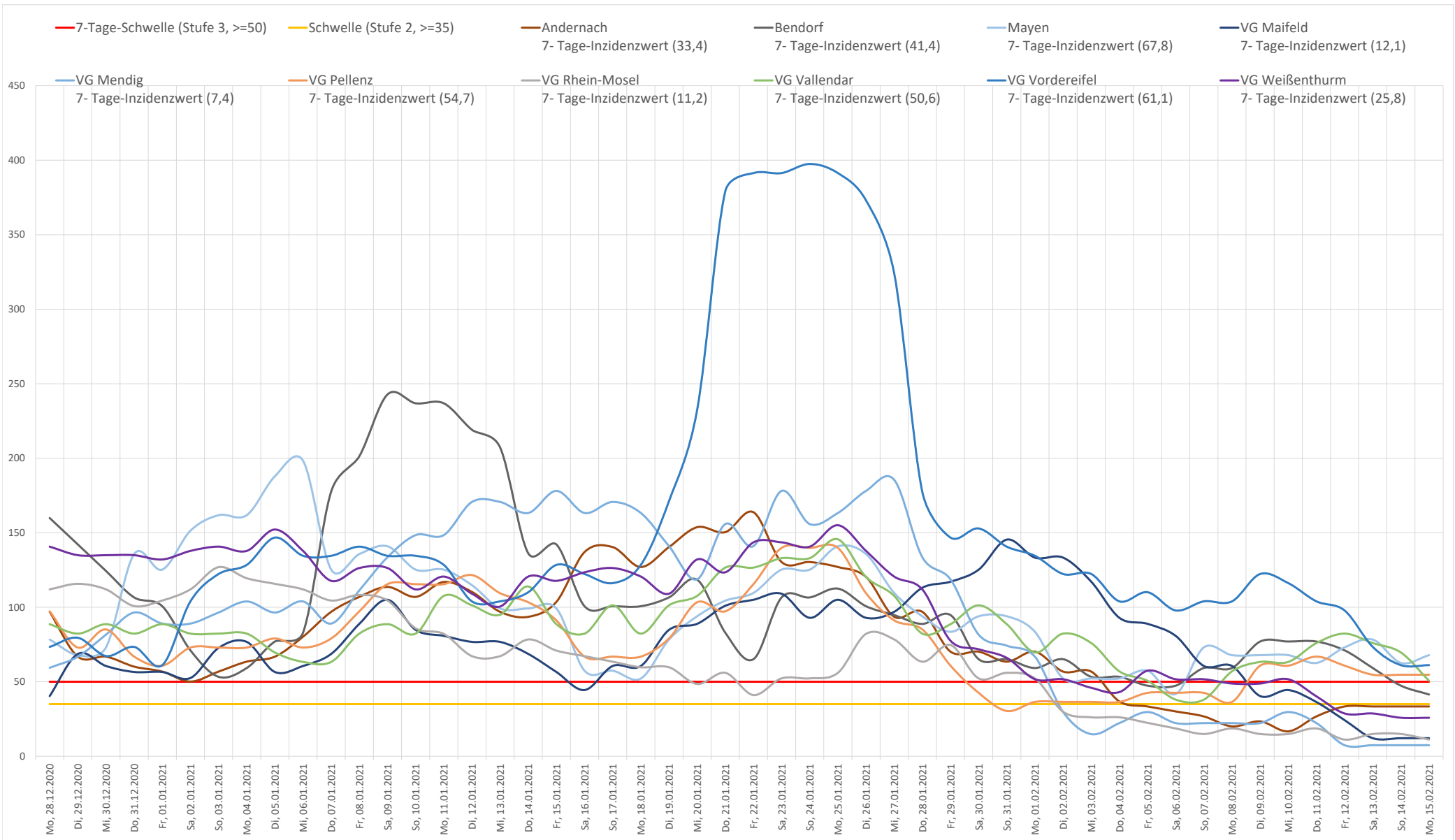

Aktuelle Informationen zur COVID-19-Lage im Landkreis Mayen-Koblenz und der Stadt Koblenz

Stadt / VG	positive Tests	+/-	davon genesen	+/-	aktive COVID-19-Fälle	+/-	COVID-19-Todesfälle	+/-	verstorben an anderen Ursachen	+/-
Andernach	668	+0	612	+4	31	-4	23	+0	2	+0
Bendorf	405	-1	375	+2	21	-3	8	+0	1	+0
Koblenz	2977	+11	2597	+14	273	-3	89	+0	18	+0
Mayen	335	+4	292	+5	34	-1	7	+0	2	+0
VG Maifeld	415	-1	379	+0	22	-1	11	+0	3	+0
VG Mendig	251	-1	235	+3	10	-4	5	+0	1	+0
VG Pellenz	297	+0	273	+2	18	-2	5	+0	1	+0
VG Rhein-Mosel	509	+1	484	+1	9	+0	14	+0	2	+0
VG Vallendar	309	+0	274	+1	28	-1	7	+0	0	+0
VG Vordereifel	312	+0	239	+5	58	-6	14	+1	1	+0
VG Weißenthurm	777	+0	717	+5	38	-5	20	+0	2	+0
Summe	7255	+13	6477	+42	542	-30	203	+1	33	+0

Stadt / Landkreis	positive Tests	+/-	davon genesen	+/-	aktive COVID-19-Fälle	+/-	COVID-19-Todesfälle	+/-	verstorben an anderen Ursachen	+/-
Mayen-Koblenz	4278	+2	3880	+28	269	-27	114	+1	15	+0
Stadt Koblenz	2977	+11	2597	+14	273	-3	89	+0	18	+0
Gesamtergebnis	7255	+13	6477	+42	542	-30	203	+1	33	+0

**Aufgrund von Datenaufbereitungen (z. B. Adressänderungen)
kann es zu Abweichungen gegenüber dem Vortag kommen**

Anzahl aktiver Fälle nach Gemeinde im Landkreis Mayen-Koblenz

Gemeinde	aktive Fälle
Andernach	31
Andernach	31
Bendorf	21
Bendorf	21
Mayen	34
Mayen	34
VG Maifeld	22
Lonngig	2
Münstermaifeld	3
Ochtendung	6
Pillig	1
Polch	9
Wierschem	1
VG Mendig	10
Bell	2
Mendig	5
Rieden	1
Volkesfeld	2

Gemeinde	aktive Fälle
VG Pellenz	18
Kruft	6
Nickenich	5
Plaidt	6
Saffig	1
VG Rhein-Mosel	9
Koborn-Gondorf	1
Lehmen	1
Nörtershausen	1
Oberfell	2
Rhens	4

Gemeinde	aktive Fälle
VG Vallendar	28
Niederwerth	4
Urbar	3
Vallendar	18
Weitersburg	3
VG Vordereifel	58
Arft	1
Boos	2
Ditscheid	1
Ettringen	2
Hirten	2
Kirchwald	2
Kottenheim	35
Langenfeld	2
Nachtsheim	1
Reudelsterz	6
Sankt Johann	1
Siebenbach	1
Weiler	2
VG Weißenthurm	38
Bassenheim	2
Kaltenengers	2
Kettig	2
Mülheim-Kärlich	14
Sankt Sebastian	6
Urmitz	3
Weißenthurm	9