

aktuelle Informationen zur COVID-19-Lage im Landkreis Mayen-Koblenz und der Stadt Koblenz

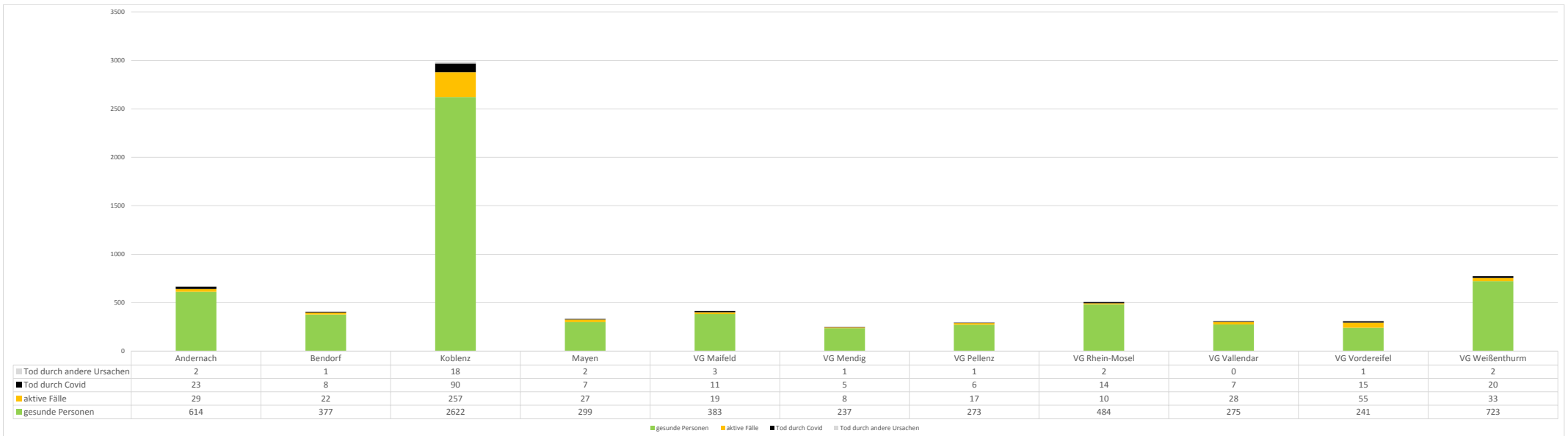

Stadt / VG	positive Tests	+/-	davon genesen	+/-	Genesungsgrad der nicht verstorbenen	aktive COVID-19-Fälle	+/-	7-Tage-Inzidenz	COVID-19-Todesfälle	+/-	verstorben an anderen Ursachen	+/-
Andernach	668	+0	614	+2	95,49 %	29	-2	30,1	23	+0	2	+0
Bendorf	408	+3	377	+2	94,49 %	22	+1	29,6	8	+0	1	+0
Koblenz	2987	+10	2622	+25	91,07 %	257	-16	46,5	90	+1	18	+0
Mayen	335	+0	299	+7	91,72 %	27	-7	57,4	7	+0	2	+0
VG Maifeld	416	+1	383	+4	95,27 %	19	-3	12,1	11	+0	3	+0
VG Mendig	251	+0	237	+2	96,73 %	8	-2	7,4	5	+0	1	+0
VG Pellenz	297	+0	273	+0	94,14 %	17	-1	24,3	6	+1	1	+0
VG Rhein-Mosel	510	+1	484	+0	97,98 %	10	+1	14,9	14	+0	2	+0
VG Vallendar	310	+1	275	+1	90,76 %	28	+0	31,7	7	+0	0	+0
VG Vordereifel	312	+0	241	+2	81,42 %	55	-3	18,3	15	+1	1	+0
VG Weibenthurm	778	+1	723	+6	95,63 %	33	-5	23,0	20	+0	2	+0
Summe	7272	+17	6528	+51	92,82 %	505	-37		206	+3	33	+0

Stadt / Landkreis	positive Tests	+/-	davon genesen	+/-	Genesungsgrad der nicht verstorbenen	aktive COVID-19-Fälle	+/-	7-Tage-Inzidenz	COVID-19-Todesfälle	+/-	verstorben an anderen Ursachen	+/-
Mayen-Koblenz	4285	+7	3906	+26	94,03 %	248	-21	24,7	116	+2	15	+0
Stadt Koblenz	2987	+10	2622	+25	91,07 %	257	-16	46,5	90	+1	18	+0
Gesamtergebnis	7272	+17	6528	+51	92,82 %	505	-37		206	+3	33	+0

nur zur internen Verwendung

Anzahl aktiver Fälle nach Verbandsgemeinde oder Stadt im Landkreis Mayen-Koblenz

Stadt / VG	aktive Fälle
Andernach	29
Bendorf	22
Mayen	27
VG Maifeld	19
VG Mendig	8
VG Pellenz	17
VG Rhein-Mosel	10
VG Vallendar	28
VG Vordereifel	55
VG Weißenthurm	33
Summe	248

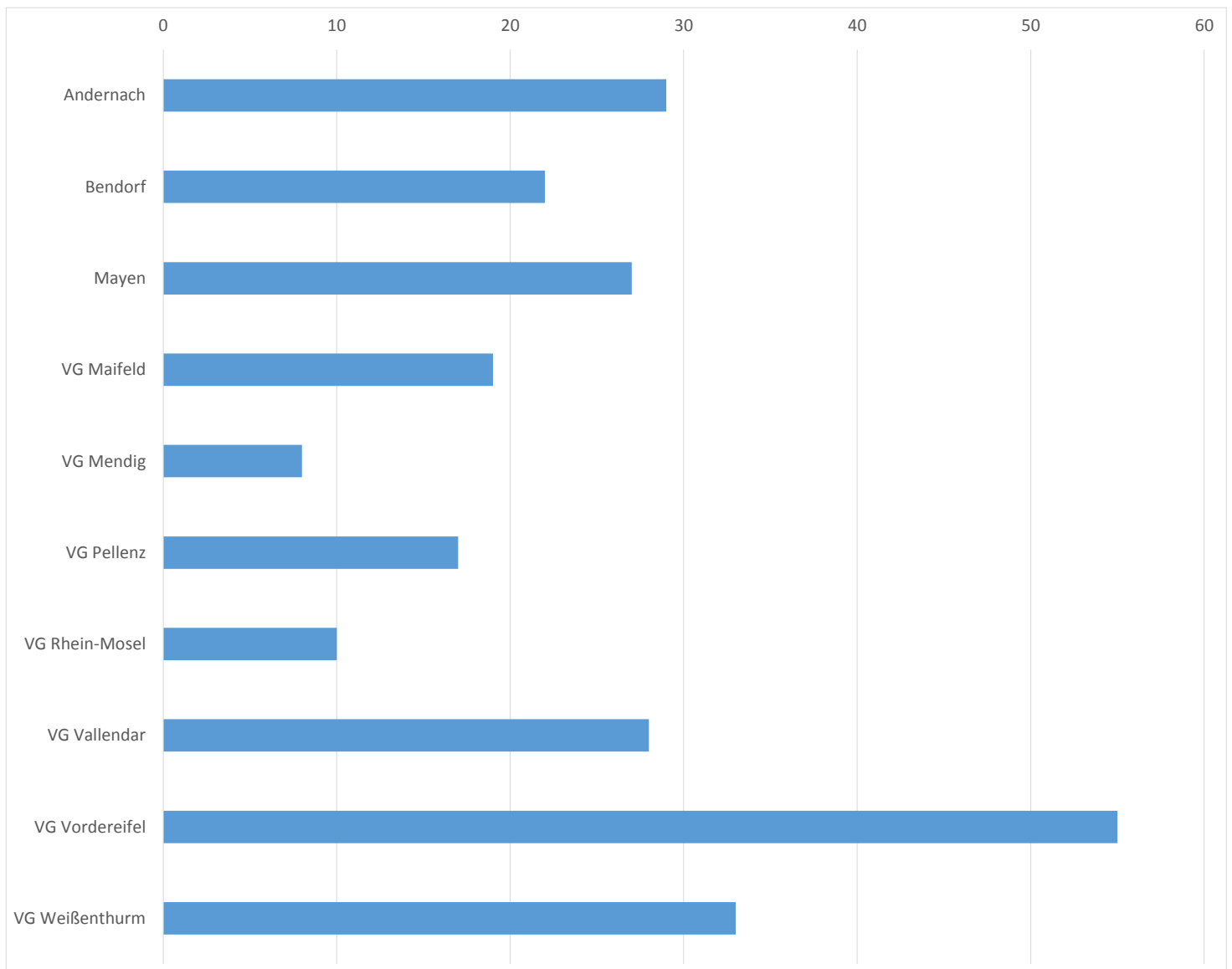

Anzahl aktiver Fälle nach Gemeinde im Landkreis Mayen-Koblenz

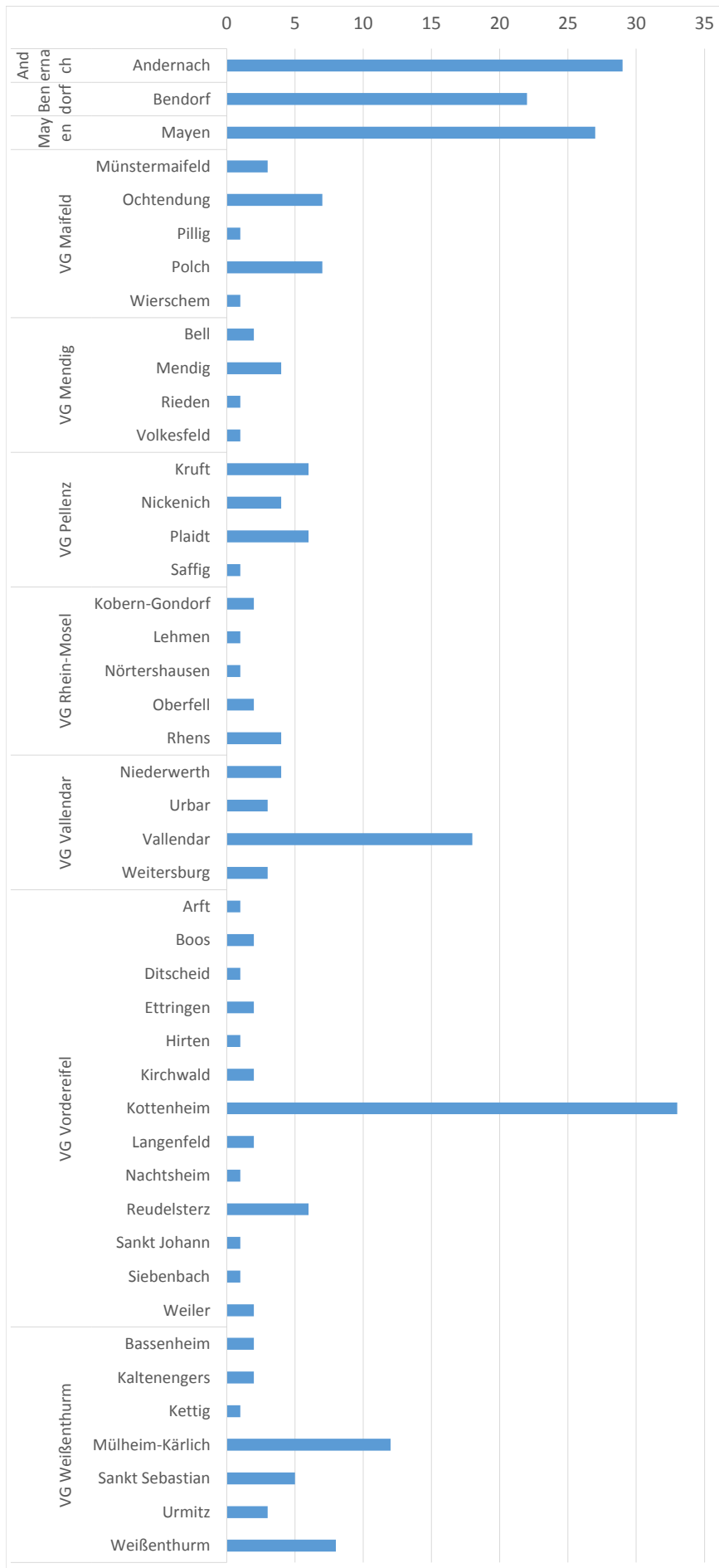

Gemeinde	aktive Fälle
Andernach	29
Andernach	29
Bendorf	22
Bendorf	22
Mayen	27
Mayen	27
VG Maifeld	19
Münstermaifeld	3
Ochtendung	7
Pillig	1
Polch	7
Wierschem	1
VG Mendig	8
Bell	2
Mendig	4
Rieden	1
Volkesfeld	1
VG Pellenz	17
Krufft	6
Nickenich	4
Plaidt	6
Saffig	1
VG Rhein-Mosel	10
Koborn-Gondorf	2
Lehmen	1
Nörtershausen	1
Oberfell	2
Rhens	4
VG Vallendar	28
Niederwerth	4
Urbar	3
Vallendar	18
Weitersburg	3
VG Vordereifel	55
Arft	1
Boos	2
Ditscheid	1
Ettringen	2
Hirten	1
Kirchwald	2
Kottenheim	33
Langenfeld	2
Nachtsheim	1
Reudelsterz	6
Sankt Johann	1
Siebenbach	1
Weiler	2
VG Weißenthurm	33
Bassenheim	2
Kaltenengers	2
Kettig	1
Mülheim-Kärlich	12
Sankt Sebastian	5
Urmitz	3
Weißenthurm	8
Summe	248

Anzahl aktiver Fälle nach Gemarkung im Landkreis Mayen-Koblenz

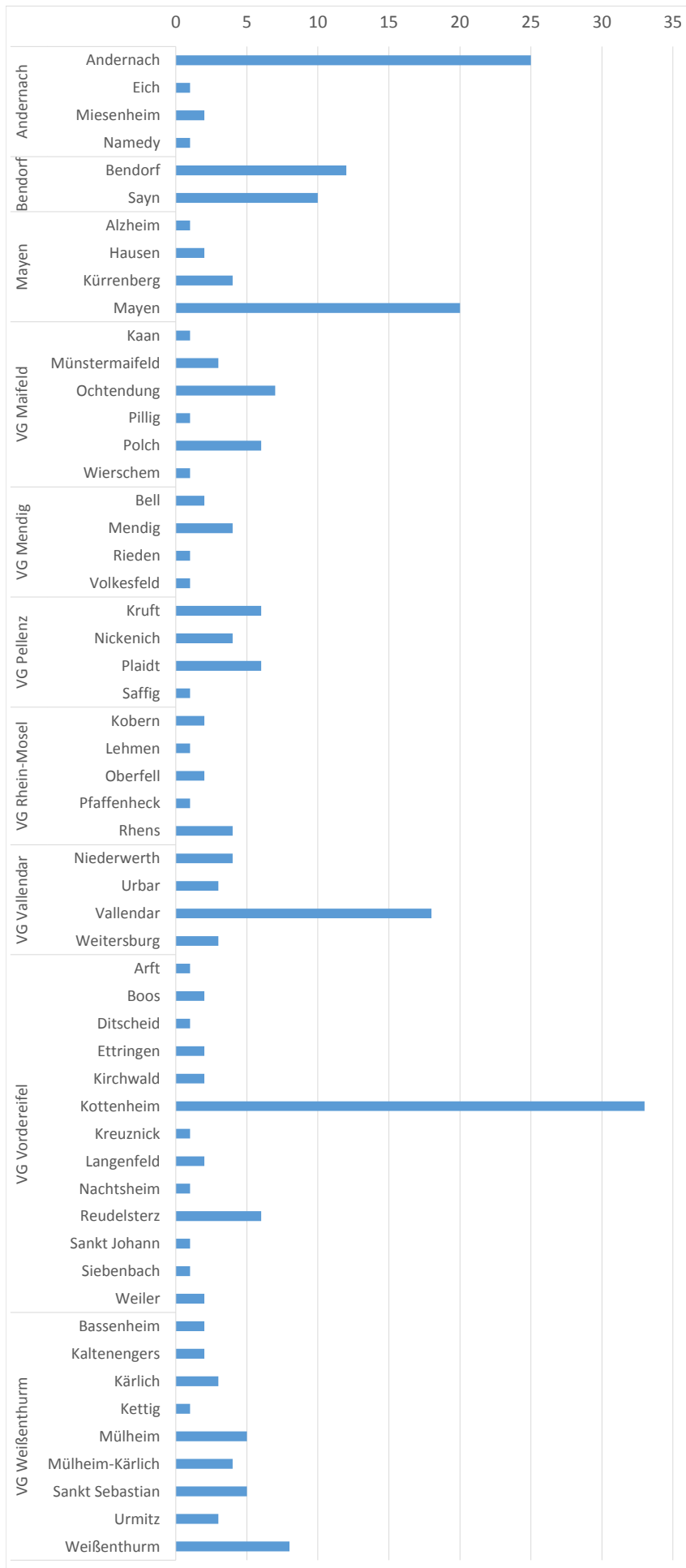

Gemarkung	aktive Fälle
Andernach	29
Andernach	25
Eich	1
Miesenheim	2
Namedy	1
Bendorf	22
Bendorf	12
Sayn	10
Mayen	27
Alzheim	1
Hausen	2
Kürrenberg	4
Mayen	20
VG Maifeld	19
Kaan	1
Münstermaifeld	3
Ochtendung	7
Pillig	1
Polch	6
Wierschem	1
VG Mendig	8
Bell	2
Mendig	4
Rieden	1
Volkesfeld	1
VG Pellenz	17
Kruft	6
Nickenich	4
Plaidt	6
Saffig	1
VG Rhein-Mosel	10
Kobern	2
Lehmen	1
Oberfell	2
Pfaffenheck	1
Rhens	4
VG Vallendar	28
Niederwerth	4
Urbar	3
Vallendar	18
Weitersburg	3
VG Vordereifel	55
Arft	1
Boos	2
Ditscheid	1
Ettringen	2
Kirchwald	2
Kottenheim	33
Kreuznick	1
Langenfeld	2
Nachtsheim	1
Reudelsterz	6
Sankt Johann	1
Siebenbach	1
Weiler	2
VG Weißenthurm	33
Bassenheim	2
Kaltenengers	2
Kärlich	3
Kettig	1
Mülheim	5
Mülheim-Kärlich	4
Sankt Sebastian	5
Urmitz	3
Weißenthurm	8
Summe	248

Anzahl aktiver Fälle nach Stadtteil in der Stadt Koblenz

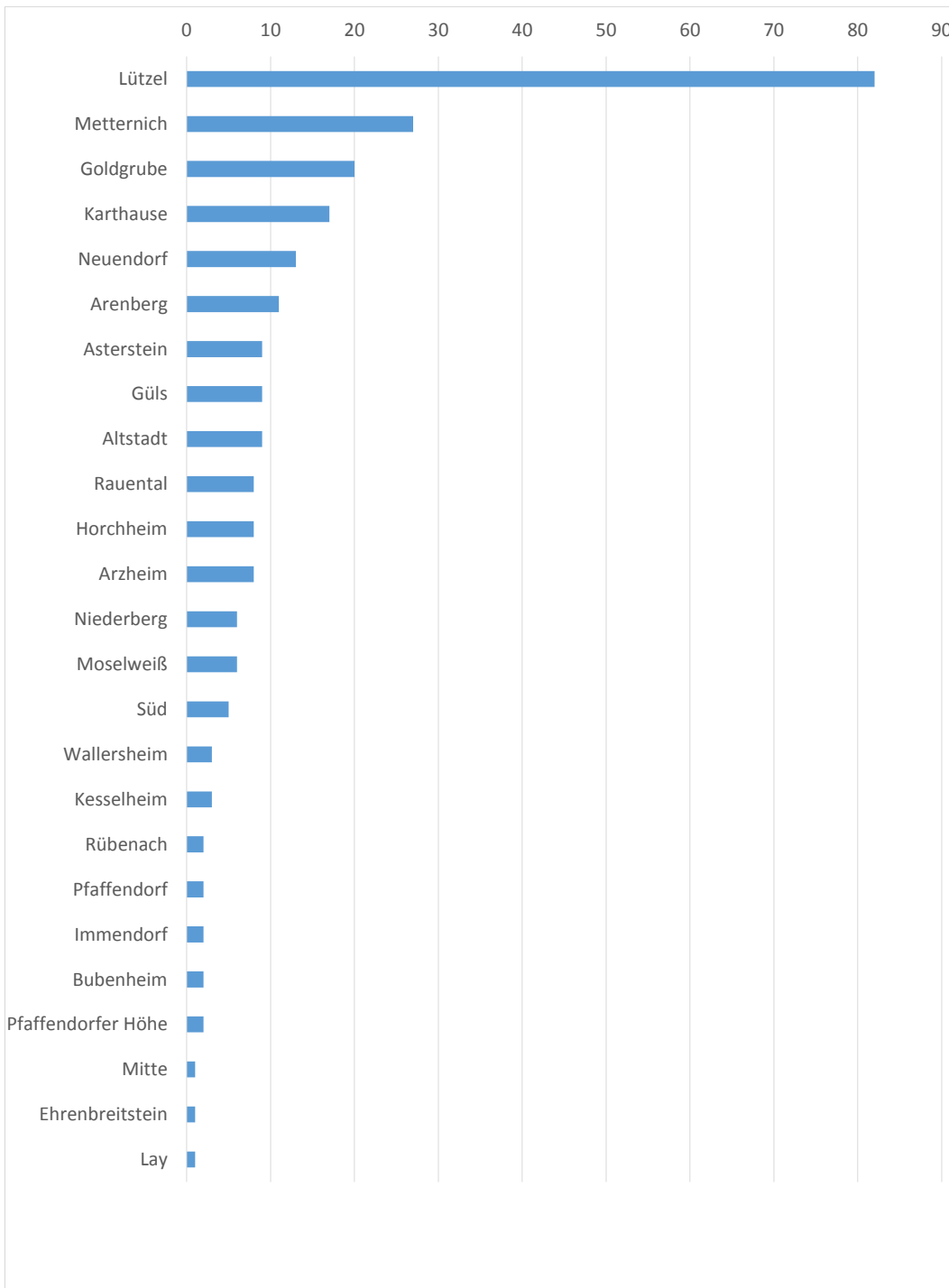

Stadtteil	Anzahl
Lützel	82
Metternich	27
Goldgrube	20
Karthause	17
Neuendorf	13
Arenberg	11
Asterstein	9
Güls	9
Altstadt	9
Raumental	8
Horchheim	8
Arzheim	8
Niederberg	6
Moselweiß	6
Süd	5
Wallerstein	3
Kesselheim	3
Rübenach	2
Pfaffendorf	2
Immendorf	2
Bubenheim	2
Pfaffendorfer Höhe	2
Mitte	1
Ehrenbreitstein	1
Lay	1
Summe	257

statistische Betrachtung der Altersstrukturen positiv getesteter Personen

Durchschnittsalter positiv getesteter Personen: 48,06

zeitlicher Verlauf positiver Testergebnisse nach Altersgruppe

Alter	Anzahl
1-10	214
11-20	553
21-30	1250
31-40	1048
41-50	956
51-60	1130
61-70	716
71-80	484
81-90	644
91-100	272
101-110	5
Gesamterge	7272

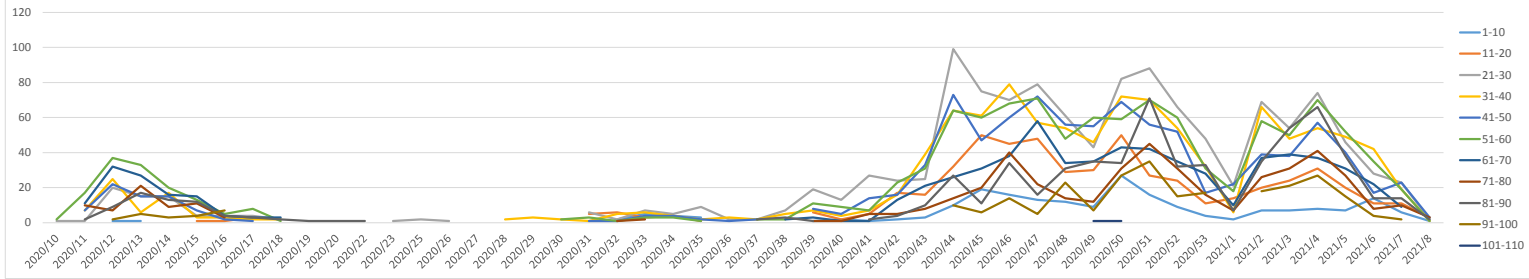

KW	Alter											Summe
	1-10	11-20	21-30	31-40	41-50	51-60	61-70	71-80	81-90	91-100	101-110	
2020/10				1		2						3
2020/11			1	7	7	17	11	10	2			55
2020/12		1	20	25	22	37	32	7	9	2		155
2020/13		1	2	15	6	15	33	27	21	17	5	142
2020/14			15	17	15	20	16	9	13	3		108
2020/15		1	1	4	3	7	13	15	11	12	4	71
2020/16			1	4	3	2	5	4	3	4	7	33
2020/17			3	4	2	1	8	3		3		24
2020/18				2	2		1	3		2	1	11
2020/19								1	1			2
2020/20									1			1
2020/22							1	1	1			3
2020/23				1								1
2020/25				2	1		2	3				8
2020/26				1								1
2020/27				4	2			1				1
2020/28												6
2020/29		1	1		3			1		2		8
2020/30				2		2						4
2020/31			5	6	1	1	3					16
2020/32		2	6	2	5	1	1		1			18
2020/33		5	3	7	6	4	3		2	1		31
2020/34		4	4	5	4	4	3					24
2020/35		3	1	9	2	2	1	3				21
2020/36				2	3	1						6
2020/37				2	2	2	2			2		10
2020/38				7	5	2	2			3	2	21
2020/39		1	6	19	7	8	11	3	1	1		57
2020/40		2	2	13	4	5	9	1	1			37
2020/41		1	5	27	7	14	7	1	5	2		69
2020/42		2	17	24	16	16	23	13	5	4	2	122
2020/43		3	16	25	39	33	31	21	8	10		186
2020/44		10	32	99	64	73	64	26	14	27	10	419
2020/45		19	50	75	61	47	60	31	20	11	6	380
2020/46		16	45	70	79	60	68	38	40	34	14	464
2020/47		13	48	79	57	72	71	58	22	16	5	442
2020/48		12	29	61	54	56	48	34	14	31	23	362
2020/49		9	30	43	46	55	60	35	12	35	7	333
2020/50		27	50	82	72	69	59	43	31	34	27	495
2020/51		16	27	88	70	56	70	42	45	71	35	520
2020/52		9	24	66	54	52	60	35	31	32	15	379
2020/53		4	11	48	32	17	31	28	16	33	17	237
2021/1		2	14	21	6	22	18	10	7	7		107
2021/2		7	20	69	66	39	58	37	26	35	18	375
2021/3		7	24	54	48	38	50	39	31	54	21	367
2021/4		8	31	74	54	57	70	37	41	66	27	465
2021/5		7	20	46	49	40	52	31	27	38	15	325
2021/6		14	11	28	42	17	35	22	8	14	4	195
2021/7		6	11	23	19	23	19	9	10	14	2	136
2021/8		1	3	2	1	3	1		3	2		16
Summe		214	553	1250	1048	956	1130	716	484	644	272	7272

nur zur internen Verwendung



zeitlicher Verlauf diverser Kennzahlen in der Stadt Koblenz und dem Landkreis Mayen-Koblenz

Tag	LK MYK & Stadt KO									Landkreis Mayen-Koblenz							Stadt Koblenz								
	+ Befunde pro Tag	7- Tage-Inzidenzwert	+ Befunde	△% Zuwachs	↑ pro Tag	Σ ↑	genesene Personen	aktive Fälle	+ aktive Fälle	+ Befunde pro Tag	7- Tage-Inzidenzwert	+ Befunde	↑ pro Tag	Σ ↑	genesene Personen	aktive Fälle	+ aktive Fälle	+ Befunde pro Tag	7- Tage-Inzidenzwert	+ Befunde	↑ pro Tag	Σ ↑	genesene Personen	aktive Fälle	+ aktive Fälle
Di, 29.12.2020	+74	105,0	5134	1,46%	4	108	4050	976	+42	+45	92,8	2994	3	62	2372	560	+25	+29	128,0	2140	1	46	1678	416	+17
Mi, 30.12.2020	+78	104,4	5212	1,52%	2	110	4153	949	-27	+44	91,9	3038	2	64	2428	546	-14	+34	128,0	2174	0	46	1725	403	-13
Do, 31.12.2020	+74	103,8	5286	1,42%	4	114	4238	934	-15	+49	92,8	3087	3	67	2481	539	-7	+25	124,5	2199	1	47	1757	395	-8
Fr, 01.01.2021	+24	100,5	5310	0,45%	3	117	4323	870	-64	+10	89,5	3097	2	69	2540	488	-51	+14	121,0	2213	1	48	1783	382	-13
Sa, 02.01.2021	+35	101,4	5345	0,66%	1	118	4400	827	-43	+28	93,7	3125	1	70	2584	471	-17	+7	115,7	2220	0	48	1816	356	-26
So, 03.01.2021	+48	104,7	5393	0,90%	1	119	4450	824	-3	+34	100,7	3159	0	70	2610	479	+8	+14	112,2	2234	1	49	1840	345	-11
Mo, 04.01.2021	+9	104,1	5402	0,17%	2	121	4513	768	-56	+9	102,1	3168	2	72	2645	451	-28	0	107,8	2234	0	49	1868	317	-28
Di, 05.01.2021	+85	107,5	5487	1,57%	1	122	4529	836	+68	+54	106,3	3222	1	73	2653	496	+45	+31	109,6	2265	0	49	1876	340	+23
Mi, 06.01.2021	+71	105,3	5558	1,29%	2	124	4623	811	-25	+43	105,9	3265	2	75	2704	486	-10	+28	104,3	2293	0	49	1919	325	+15
Do, 07.01.2021	+73	105,0	5631	1,31%	2	126	4698	807	-4	+48	105,4	3313	1	76	2748	489	+3	+25	104,3	2318	1	50	1950	318	-7
Fr, 08.01.2021	+50	112,9	5681	0,89%	1	127	4768	786	-21	+38	118,5	3351	1	77	2790	484	-5	+12	102,6	2330	0	50	1978	302	-16
Sa, 09.01.2021	+66	122,4	5747	1,16%	2	129	4803	815	+29	+47	127,3	3398	0	77	2807	514	+30	+19	113,1	2349	2	52	1996	301	-1
So, 10.01.2021	+21	114,2	5768	0,37%	1	130	4832	806	-9	+14	118,0	3412	0	77	2823	512	-2	+7	107,0	2356	1	53	2009	294	-7
Mo, 11.01.2021	+35	122,1	5803	0,61%	1	131	4868	804	-2	+16	121,2	3428	1	78	2841	509	-3	+19	123,6	2375	0	53	2027	295	+1
Di, 12.01.2021	+75	119,0	5878	1,29%	1	132	4879	867	+63	+37	113,3	3465	0	78	2847	540	+31	+38	129,8	2413	1	54	2032	327	+32
Mi, 13.01.2021	+47	111,7	5925	0,80%	3	135	4950	840	-27	+28	106,3	3493	3	81	2891	521	-19	+19	121,9	2432	0	54	2059	319	-8
Do, 14.01.2021	+63	108,7	5988	1,06%	2	137	5018	833	-7	+45	104,9	3538	2	83	2931	524	+3	+18	115,7	2450	0	54	2087	309	-10
Fr, 15.01.2021	+59	111,4	6047	0,99%	1	138	5084	825	-8	+35	103,5	3573	1	84	2973	516	-8	+24	126,3	2474	0	54	2111	309	0
Sa, 16.01.2021	+61	109,9	6108	1,01%	7	145	5107	856	+31	+32	96,5	3605	3	87	2982	536	+20	+29	135,0	2503	4	58	2125	320	+11
So, 17.01.2021	+27	111,7	6135	0,44%	1	146	5142	847	-9	+22	100,3	3627	0	87	3010	530	-6	+5	133,3	2508	1	59	2132	317	-3
Mo, 18.01.2021	+23	108,1	6158	0,37%	0	146	5189	823	-24	+6	95,6	3633	0	87	3044	502	-28	+17	131,5	2525	0	59	2145	321	+4
Di, 19.01.2021	+102	116,3	6260	1,66%	1	147	5197	916	+93	+58	105,4	3691	1	88	3052	551	+49	+44	136,8	2569	0	59	2145	365	+44
Mi, 20.01.2021	+79	126,0	6339	1,26%	0	147	5278	914	-2	+55	118,0	3746	0	88	3104	554	+3	+24	141,2	2593	0	59	2174	360	-5
Do, 21.01.2021	+101	137,6	6440	1,59%	4	151	5345	944	+30	+73	131,0	3819	1	89	3147	583	+29	+28	149,9	2621	3	62	2198	361	+1
Fr, 22.01.2021	+65	139,4	6505	1,01%	8	159	5411	935	-9	+44	135,2	3863	3	92	3191	580	-3	+21	147,3	2642	5	67	2220	355	-6
Sa, 23.01.2021	+71	142,5	6576	1,09%	3	162	5456	958	+23	+46	141,8	3909	1	93	3226	590	+10	+25	143,8	2667	2	69	2230	368	+13
So, 24.01.2021	+24	141,6	6600	0,36%	4	166	5519	915	-43	+15	138,5	3924	2	95	3270	559	-31	+9	147,3	2676	2	71	2249	356	-12
Mo, 25.01.2021	+40	146,7	6640	0,61%	3	169	5537	934	+19	+20	145,0	3944	0	95	3283	566	+7	+20	149,9	2696	3	74	2254	368	+12
Di, 26.01.2021	+87	142,2	6727	1,31%	2	171	5572	984	+50	+41	137,1	3985	1	96	3299	590	+24	+46	151,7	2742	1	75	2273	394	+26
Mi, 27.01.2021	+41	130,6	6768	0,61%	3	174	5633	961	-23	+23	122,2	4008	1	97	3329	582	-8	+18	146,4	2760	2	77	2304	379	-15
Do, 28.01.2021	+45	113,6	6813	0,66%	3	177	5666	970	+9	+31	102,6	4039	1	98	3351	590	+8	+14	134,1	2774	2	79	2315	380	+1
Fr, 29.01.2021	+41	106,2	6854	0,60%	2	179	5721	954	-16	+17	90,0	4056	1	99	3389	568	-22	+24	136,8	2798	1	80	2332	386	+6
Sa, 30.01.2021	+50	99,9	6904	0,73%	0	179	5758	967	+13	+32	83,5	4088	0	99	3418	571	+3	+18	130,6	2816	0	80	2340	396	+10
So, 31.01.2021	+21	98,9	6925	0,30%	3	182	5808	935	-32	+10	81,1	4098	0	99	3449	550	-21	+11	132,4	2827	3	83	2359	385	-11
Mo, 01.02.2021	+10	89,8	6935	0,14%	2	184	5831	920	-15	+6	74,6	4104	1	100	3468	536	-14	+4	118,4	2831	1	84	2363	384	-1
Di, 02.02.2021	+43	76,4	6978	0,62%	4	188	5844	946	+26	+21	65,3	4125	2	102	3471	552	+16	+22	97,3	2853	2	86	2373	394	+10
Mi, 03.02.2021	+22	70,6	7000	0,32%	2	190	5920	890	-56	+11	59,7	4136	2	104	3520	512	-40	+11	91,2	2864	0	86	2400	378	-16
Do, 04.02.2021	+24	64,2	7024	0,34%	6	196	5985	843	-47	+13	51,3	4149	5	109	3565	475	-37	+11	88,6	2875	1	87	2420	368	-10
Fr, 05.02.2021	+45	65,5	7069	0,64%	0	196	6058	815	-28	+21	53,2	4170	0	109	3617	444	-31	+24	88,6	2899	0	87	2441	371	+3
Sa, 06.02.2021	+33	60,3	7102	0,47%	0	196	6115	791	-24	+18	46,6	4188	0	109	3656	423	-21	+15	85,9	2914	0	87	2459	368	-3
So, 07.02.2021	+18	59,4	7120	0,25%	0	196	6174	750	-41	+12	47,6	4200	0	109	3695	396	-27	+6	81,5	2920	0	87	2479	354	-14
Mo, 08.02.2021	+7	58,4	7127	0,10%	2	198	6196	733	-17	+5	47,1	4205	1	110	3709	386	-10	+2	79,8	2922	1	88	2487	347	-7
Di, 09.02.2021	+39	57,2	7166	0,55%	4	202	6229	735	+2	+27	49,9	4232	3	113	3727	392	+6	+12	71,0	2934	1	89	2502	343	-4
Mi, 10.02.2021	+20	56,6	7186	0,28%	0	202	6286	698	-37	+11	49,9	4243	0	113	3762	368	-24	+9	69,3	2943	0	89	2524	330	-13
Do, 11.02.2021	+19	55,1	7205	0,26%	0	202	6319	684	-14	+10	48,5	4253	0	113	3783	357	-11	+9	67,5	2952	0	89	2536	327	-3
Fr, 12.02.2021	+21	47,8	7226	0,29%	2	204	6352	670	-14	+12	44,3	4265	2	115	3804	346	-11	+9	54,4	2961	0	89	2548	324	-3
Sa, 13.02.2021	+17	42,9	7243	0,24%	0	204	6378	661	-9	+10	40,6	4275	0	115	3818	342	-4	+7	47,3	2968	0	89	2560	319	-5
So, 14.02.2021	+13	41,4	7256	0,18%	1	205	6412	639	-22	+4	36,8	4279	1	116	3841	322	-20	+9	50,0	2977	0	89	2571	317	-2
Mo, 15.02.2021	+8	41,7	7264	0,11%	1	206	6422	636	-3	+4	36,4	4283	0	116	3847	320	-2	+4	51,7	2981	1	90	2575	316	-1
Di, 16.02.2021	+8	32,3	7272	0,11%	0	206	6430	636	0	+2	24,7	4285	0	116	3851	318	-2	+6	46,5	2987	0	90	2579	318	+2
	44,24	32,3	7272	0,73%	8	206	6430	636	93	73	24,7	4285	5	116	3851	318	49	46	46,5	2987	5	90	2579	318	44
Erläuterung zu letzter Zeile	aktuell	Σ	Ø	max	aktuell	aktuell	aktuell	max	max	aktuell	aktuell	max	aktuell	aktuell	aktuell	aktuell	max	max	aktuell	aktuell	max	aktuell	aktuell	max	

nur zur internen Verwendung



zeitlicher Verlauf diverser Kennzahlen in der Stadt Koblenz und dem Landkreis Mayen-Koblenz

Tag	Andernach		Bendorf		Koblenz		Mayen		VG Maifeld		VG Mendig		VG Pellenz		VG Rhein-Mosel		VG Vallendar		VG Vordereifel		VG Weißenthurm	
	+ Befunde pro Tag	7-Tage-Inzidenzwert	+ Befunde pro Tag	7-Tage-Inzidenzwert	+ Befunde pro Tag	7-Tage-Inzidenzwert	+ Befunde pro Tag	7-Tage-Inzidenzwert	+ Befunde pro Tag	7-Tage-Inzidenzwert	+ Befunde pro Tag	7-Tage-Inzidenzwert	+ Befunde pro Tag	7-Tage-Inzidenzwert	+ Befunde pro Tag	7-Tage-Inzidenzwert	+ Befunde pro Tag	7-Tage-Inzidenzwert	+ Befunde pro Tag	7-Tage-Inzidenzwert	+ Befunde pro Tag	7-Tage-Inzidenzwert
Di, 29.12.2020	+	66,8	+	142,1	+	128,0	+	67,8	+	68,7	+	66,8	+	72,9	+	115,7	+	82,3	+	79,5	+	134,9
Mi, 30.12.2020	+	66,8	+	124,3	+	128,0	+	73,1	+	60,6	+	81,6	+	85,1	+	112,0	+	88,6	+	67,3	+	134,9
Do, 31.12.2020	+	60,2	+	106,6	+	124,5	+	135,7	+	56,5	+	96,5	+	66,9	+	100,8	+	82,3	+	73,4	+	134,9
Fr, 01.01.2021	0	56,8	0	100,7	+	121,0	0	125,2	0	56,5	0	89,0	0	60,8	+	104,5	+	88,6	0	61,1	+	132,1
Sa, 02.01.2021	+	50,1	0	71,1	+	115,7	+	151,3	+	52,5	0	89,0	+	72,9	+	112,0	0	82,3	+	104,0	+	137,8
So, 03.01.2021	+	56,8	+	53,3	+	112,2	+	161,8	+	72,7	+	96,5	+	72,9	+	126,9	+	82,3	+	122,3	+	140,7
Mo, 04.01.2021	+	63,5	+	59,2	0	107,8	+	161,8	+	76,7	+	103,9	0	72,9	+	119,4	0	82,3	+	128,4	0	137,8
Di, 05.01.2021	+	66,8	+	77,0	+	109,6	+	187,9	+	56,5	+	96,5	+	79,0	+	115,7	+	69,6	+	146,8	+	152,2
Mi, 06.01.2021	+	80,2	+	82,9	+	104,3	+	198,3	+	60,6	+	103,9	+	72,9	+	112,0	+	82,3	+	134,5	+	137,8
Do, 07.01.2021	+	96,9	+	177,6	+	104,3	+	125,2	+	68,7	+	89,0	+	79,0	0	104,5	+	63,3	+	134,5	+	117,7
Fr, 08.01.2021	+	106,9	+	201,3	+	102,6	+	135,7	+	88,9	+	111,3	+	97,3	+	108,2	+	82,3	+	140,6	+	126,3
Sa, 09.01.2021	+	113,6	+	242,8	+	113,1	+	140,9	+	5	+	133,6	+	5	+	104,5	+	88,6	+	134,5	+	126,3
So, 10.01.2021	+	106,9	0	236,9	+	107,0	0	125,2	0	84,8	+	148,4	+	115,5	+	85,8	0	82,3	+	134,5	+	112,0
Mo, 11.01.2021	+	117,0	+	236,9	+	123,6	+	125,2	0	80,8	+	148,4	0	115,5	+	82,1	+	107,6	0	128,4	+	120,6
Di, 12.01.2021	+	110,3	+	219,1	+	129,8	+	114,8	+	76,7	+	170,7	+	121,6	0	67,2	+	101,3	+	104,0	+	109,1
Mi, 13.01.2021	+	96,9	+	207,2	+	121,9	+	99,2	+	76,7	+	170,7	+	109,4	+	67,2	+	95,0	+	104,0	+	100,5
Do, 14.01.2021	+	93,6	+	136,2	+	115,7	+	99,2	+	68,7	+	163,2	+	103,3	+	78,4	+	113,9	+	110,1	+	120,6
Fr, 15.01.2021	+	103,6	+	142,1	+	126,3	+	99,2	+	56,5	+	178,1	+	91,2	+	70,9	+	88,6	+	128,4	+	117,7
Sa, 16.01.2021	+	137,0	0	100,7	+	135,0	0	57,4	+	44,4	+	163,2	+	66,9	+	67,2	0	82,3	+	122,3	+	123,4
So, 17.01.2021	+	140,4	0	100,7	+	133,3	0	57,4	+	60,6	+	170,7	+	66,9	0	63,5	+	101,3	+	116,2	+	126,3
Mo, 18.01.2021	+	127,0	+	100,7	+	131,5	0	52,2	0	60,6	0	163,2	0	66,9	0	59,7	+	82,3	+	128,4	+	120,6
Di, 19.01.2021	+	140,4	+	106,6	+	136,8	+	78,3	+	84,8	+	141,0	+	79,0	0	59,7	+	101,3	+	171,2	+	109,1
Mi, 20.01.2021	+	153,7	+	118,4	+	141,2	+	93,9	+	88,9	+	118,7	+	103,3	+	48,5	+	107,6	+	232,4	+	132,1
Do, 21.01.2021	+	150,4	+	82,9	+	149,9	+	104,4	+	101,0	+	155,8	+	97,3	+	56,0	+	126,6	+	379,1	+	123,4
Fr, 22.01.2021	+	163,8	+	65,1	+	147,3	+	109,6	+	105,0	+	141,0	+	115,5	0	41,1	+	126,6	+	391,3	+	143,5
Sa, 23.01.2021	+	130,3	+	106,6	+	143,8	+	125,2	+	109,1	+	178,1	+	139,8	+	52,3	+	132,9	+	391,3	+	143,5
So, 24.01.2021	+	130,3	0	106,6	+	147,3	0	125,2	0	92,9	+	155,8	+	139,8	0	52,3	+	132,9	+	397,5	+	140,7
Mo, 25.01.2021	0	127,0	+	112,5	+	149,9	+	140,9	+	105,0	+	163,2	0	139,8	+	56,0	+	145,6	+	391,3	+	155,0
Di, 26.01.2021	+	120,3	+	100,7	+	151,7	+	135,7	+	92,9	+	178,1	+	139,4	+	72,9	+	120,3	+	373,0	+	137,8
Mi, 27.01.2021	+	93,6	+	94,7	+	146,4	0	109,6	+	96,9	+	185,5	+	91,2	+	78,4	+	107,6	+	324,1	+	120,6
Do, 28.01.2021	+	96,9	0	88,8	+	134,1	+	93,9	+	113,1	0	133,6	0	85,1	+	63,5	+	82,3	+	177,3	+	112,0
Fr, 29.01.2021	+	70,2	+	94,7	+	136,8	+	83,5	+	117,1	+	118,7	0	60,8	+	74,7	+	88,6	+	146,8	0	77,5
Sa, 30.01.2021	+	70,2	+	65,1	+	130,6	+	93,9	+	125,2	+	81,6	+	42,6	+	52,3	+	101,3	+	152,9	+	71,8
So, 31.01.2021	+	63,5	0	65,1	+	132,4	0	93,9	+	145,4	0	74,2	0	30,4	+	56,0	+	140,6	+	140,6	+	66,0
Mo, 01.02.2021	+	70,2	+	59,2	+	118,4	+	83,5	0	133,3	0	66,8	+	36,5	0	52,3	0	69,6	0	134,5	+	51,7
Di, 02.02.2021	0	56,8	+	65,1	+	97,3	+	52,2	+	133,3	0	29,7	+	36,5	+	29,9	+	82,3	+	122,3	+	51,7
Mi, 03.02.2021	+	56,8	+	53,3	+	91,2	0	52,2	+	117,1	0	14,8	+	36,5	0	26,1	0	76,0	+	122,3	+	45,9
Do, 04.02.2021	+	36,8	0	53,3	+	88,6	+	52,2	+	92,9	+	22,3	0	36,5	+	26,1	0	57,0	+	104,0	+	43,1
Fr, 05.02.2021	+	33,4	+	47,4	+	88,6	+	57,4	+	88,9	+	29,7	+	42,6	+	22,4	+	50,6	+	110,1	+	57,4
Sa, 06.02.2021	+	30,1	+	47,4	+	85,9	+	41,7	+	80,8	0	22,3	+	42,6	0	18,7	+	38,0	+	97,8	+	51,7
So, 07.02.2021	0	26,7	+	59,2	+	81,5	+	73,1	0	60,6	0	22,3	0	42,6	0	14,9	+	38,0	+	104,0	+	51,7
Mo, 08.02.2021	0	20,1	+	59,2	0	79,8	0	67,8	0	60,6	0	22,3	0	36,5	+	18,7	+	57,0	0	104,0	0	48,8
Di, 09.02.2021	+	23,4	+	77,0	+	71,0	+	67,8	+	40,4	0	22,3	+	60,8	0	14,9	+	63,3	+	122,3	+	48,8
Mi, 10.02.2021	0	16,7	+	77,0	+	69,3	0	67,8	+	44,4	+	29,7	+	60,8	0	14,9	0	63,3	+	116,2	+	51,7
Do, 11.02.2021	+	26,7	0	77,0	0	67,5	0	62,6	0	36,4	0	22,3	+	66,9	+	36,7	0	76,0	0	104,0	+	40,2
Fr, 12.02.2021	+	33,4	+	71,1	+	54,4	+	73,1	0	24,2	0	7,4	0	60,8	0	11,2	+	82,3	+	97,8	+	28,7
Sa, 13.02.2021	+	33,4	0	59,2	+	47,3	+	78,3	0	12,1	0	7,4	+	54,7	+	14,9	+	82,3	0	73,4	+	28,7
So, 14.02.2021	0	33,4	0	47,4	+	50,0	+	62,6	+	16,2	0	7,4	0	54,7	0	14,9	0	76,0	0	61,1	0	25,8
Mo, 15.02.2021	0	33,4	+	59,2	+	51,7	+	67,8	0	16,2	0	7,4	0	54,7	0	11,2	0	57,0	0	61,1	0	25,8
Di, 16.02.2021	0	30,1	0	29,6	+	46,5	0	57,4	0	12,1	0	7,4	0	24,3	+	14,9	0	31,7	0	18,3	+	23,0
	+25	30,1	+19	29,6	+53	46,5	+16	57,4	+29	12,1	+9	7,4	+11	24,3	+20	14,9	+22	31,7	+29	18,3	+27	23,0
	max	aktuell	max	aktuell	max	aktuell	max	aktuell	max	aktuell	max	aktuell	max	aktuell	max	aktuell	max	aktuell	max	aktuell	max	aktuell

nur zur internen Verwendung



grafische Darstellung des zeitlichen Verlaufs aktiver Fälle sowie der 7-Tage-Inzidenz

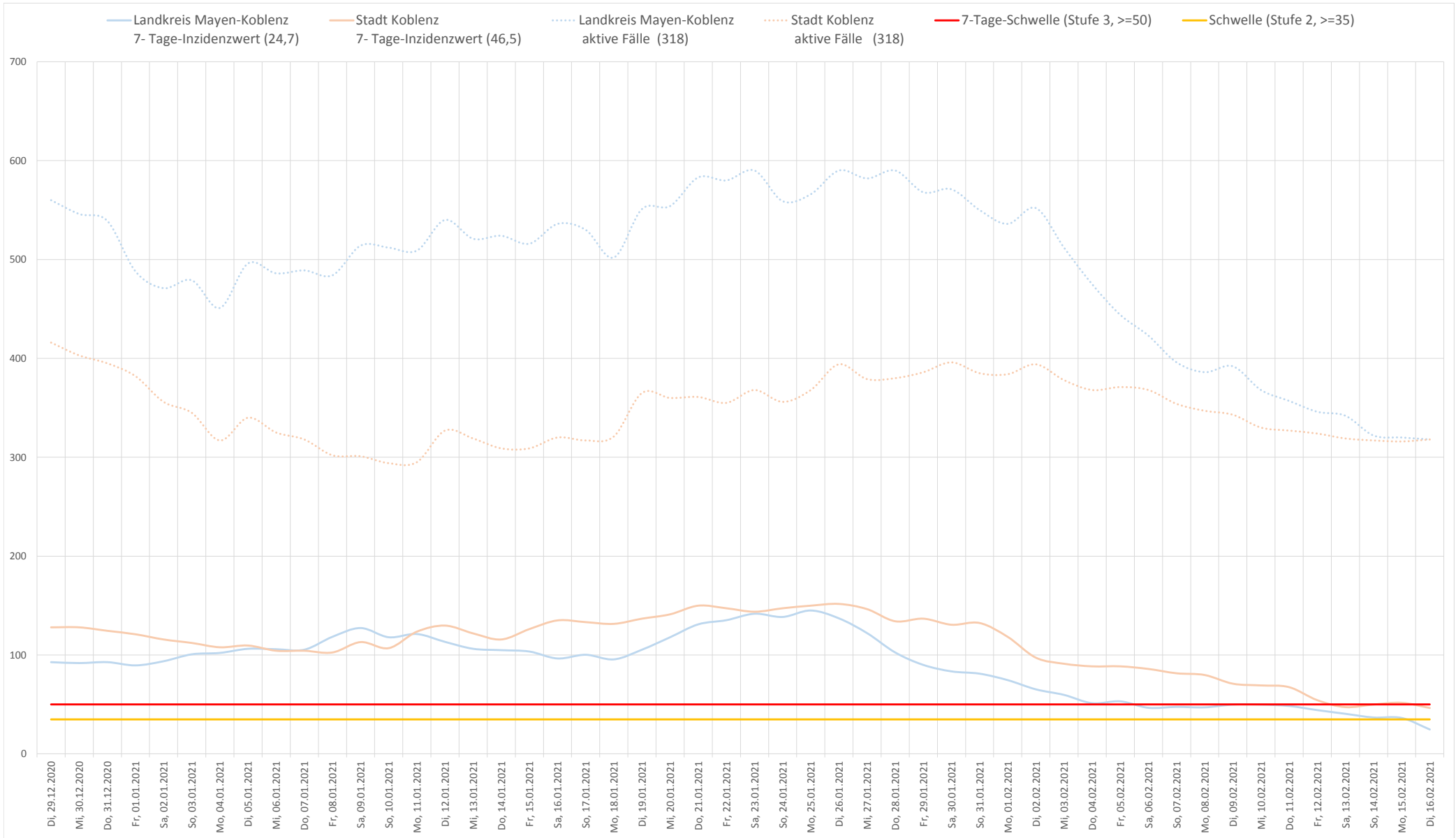

grafische Darstellung des zeitlichen Verlaufs aktiver Fälle sowie der 7-Tage-Inzidenz (LK Mayen-Koblenz)

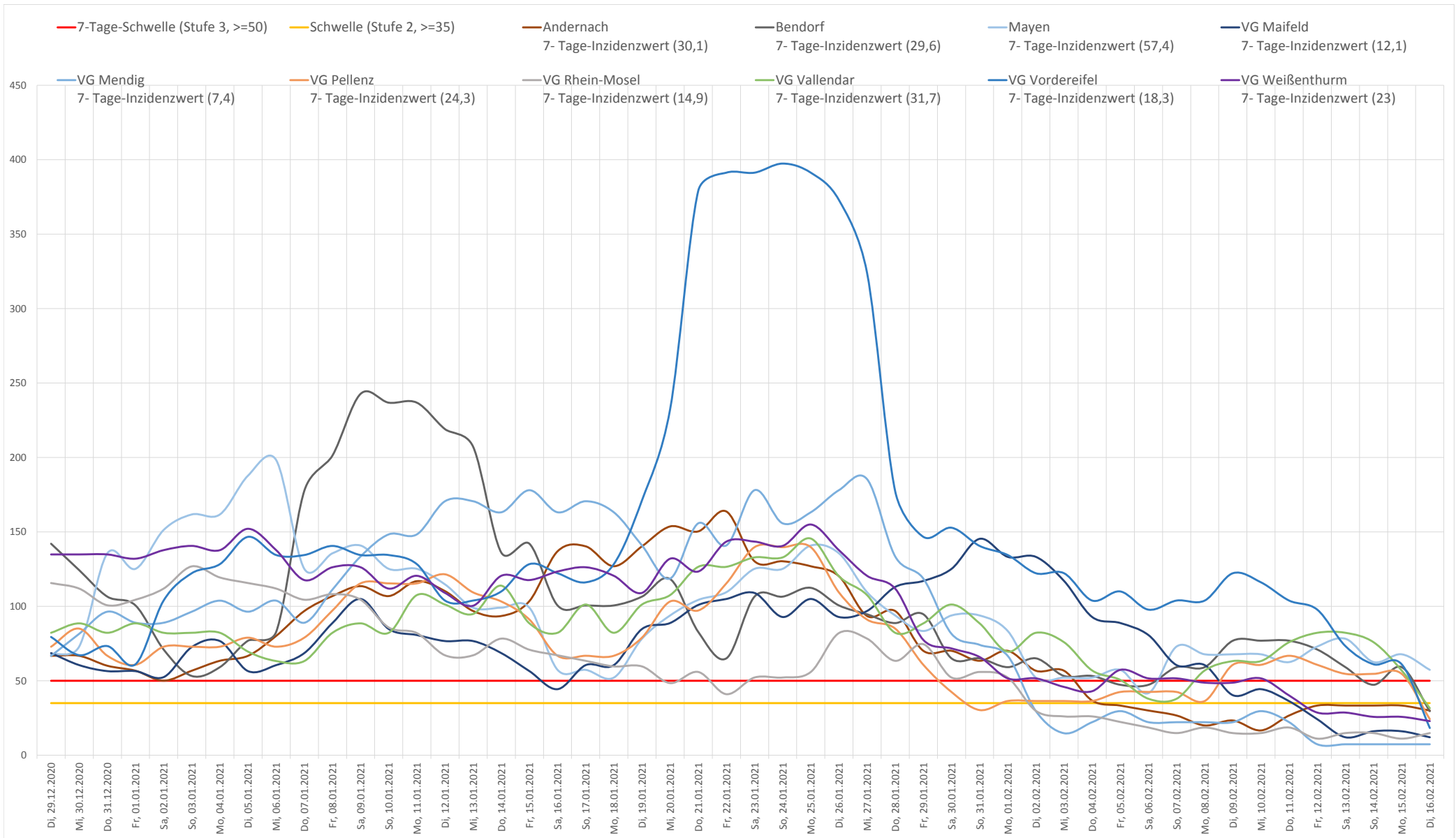

Aktuelle Informationen zur COVID-19-Lage im Landkreis Mayen-Koblenz und der Stadt Koblenz

Stadt / VG	positive Tests	+-	davon genesen	+-	aktive COVID-19-Fälle	+-	COVID-19-Todesfälle	+-	verstorben an anderen Ursachen	+-
Andernach	668	+0	614	+2	29	-2	23	+0	2	+0
Bendorf	408	+3	377	+2	22	+1	8	+0	1	+0
Koblenz	2987	+10	2622	+25	257	-16	90	+1	18	+0
Mayen	335	+0	299	+7	27	-7	7	+0	2	+0
VG Maifeld	416	+1	383	+4	19	-3	11	+0	3	+0
VG Mendig	251	+0	237	+2	8	-2	5	+0	1	+0
VG Pellenz	297	+0	273	+0	17	-1	6	+1	1	+0
VG Rhein-Mosel	510	+1	484	+0	10	+1	14	+0	2	+0
VG Vallendar	310	+1	275	+1	28	+0	7	+0	0	+0
VG Vordereifel	312	+0	241	+2	55	-3	15	+1	1	+0
VG Weißenthurm	778	+1	723	+6	33	-5	20	+0	2	+0
Summe	7272	+17	6528	+51	505	-37	206	+3	33	+0

Stadt / Landkreis	positive Tests	+-	davon genesen	+-	aktive COVID-19-Fälle	+-	COVID-19-Todesfälle	+-	verstorben an anderen Ursachen	+-
Mayen-Koblenz	4285	+7	3906	+26	248	-21	116	+2	15	+0
Stadt Koblenz	2987	+10	2622	+25	257	-16	90	+1	18	+0
Gesamtergebnis	7272	+17	6528	+51	505	-37	206	+3	33	+0

***Aufgrund von Datenaufbereitungen (z. B. Adressänderungen)
kann es zu Abweichungen gegenüber dem Vortag kommen***

Anzahl aktiver Fälle nach Gemeinde im Landkreis Mayen-Koblenz

Gemeinde	aktive Fälle
Andernach	29
Andernach	29
Bendorf	22
Bendorf	22
Mayen	27
Mayen	27
VG Maifeld	19
Münstermaifeld	3
Ochtendung	7
Pillig	1
Polch	7
Wierschem	1
VG Mendig	8
Bell	2
Mendig	4
Rieden	1
Volkesfeld	1

Gemeinde	aktive Fälle
VG Pellenz	17
Kruft	6
Nickenich	4
Plaidt	6
Saffig	1
VG Rhein-Mosel	10
Koborn-Gondorf	2
Lehmen	1
Nörtershausen	1
Oberfell	2
Rhens	4

Gemeinde	aktive Fälle
VG Vallendar	28
Niederwerth	4
Urbar	3
Vallendar	18
Weitersburg	3
VG Vordereifel	55
Arft	1
Boos	2
Ditscheid	1
Ettringen	2
Hirten	1
Kirchwald	2
Kottenheim	33
Langenfeld	2
Nachtsheim	1
Reudelsterz	6
Sankt Johann	1
Siebenbach	1
Weiler	2
VG Weißenthurm	33
Bassenheim	2
Kaltenengers	2
Kettig	1
Mülheim-Kärlich	12
Sankt Sebastian	5
Urmitz	3
Weißenthurm	8