

aktuelle Informationen zur COVID-19-Lage im Landkreis Mayen-Koblenz und der Stadt Koblenz

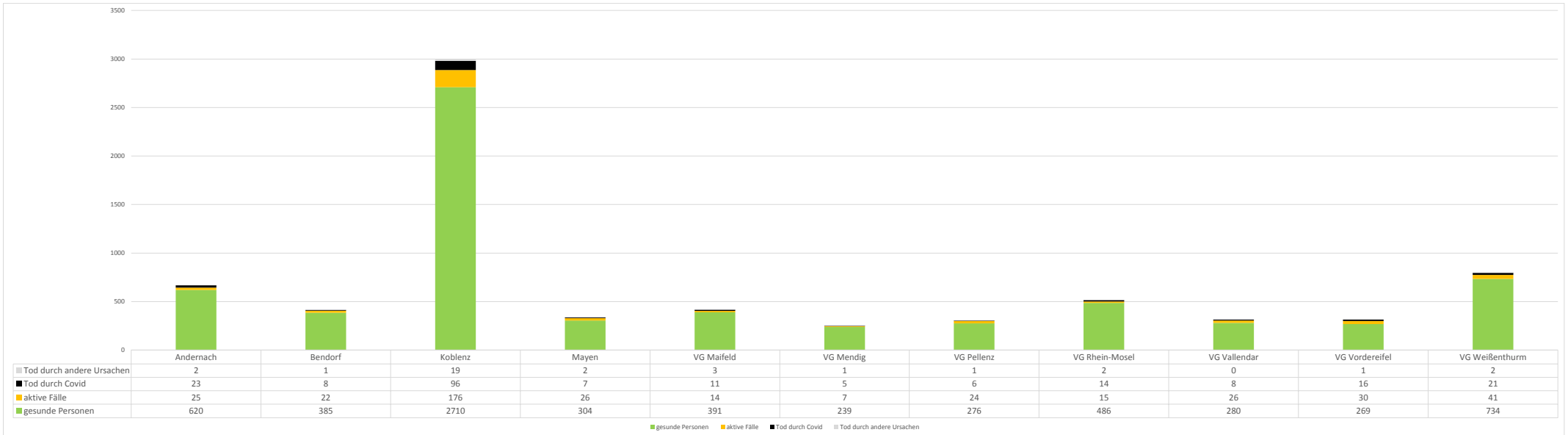

Stadt / VG	positive Tests	+/-	davon genesen	+/-	Genesungsgrad der nicht verstorbenen	aktive COVID-19-Fälle	+/-	7-Tage-Inzidenz	COVID-19-Todesfälle	+/-	verstorben an anderen Ursachen	+/-
Andernach	670	+0	620	+0	96,12 %	25	+0	6,7	23	+0	2	+0
Bendorf	416	+0	385	+1	94,59 %	22	-1	65,1	8	+0	1	+0
Koblenz	3001	+1	2710	+2	93,90 %	176	-1	28,1	96	+0	19	+0
Mayen	339	+0	304	+0	92,12 %	26	+0	41,7	7	+0	2	+0
VG Maifeld	419	+0	391	+0	96,54 %	14	+0	16,2	11	+0	3	+0
VG Mendig	252	+0	239	+1	97,15 %	7	-1	7,4	5	+0	1	+0
VG Pellenz	307	+0	276	+0	92,00 %	24	+0	60,8	6	+0	1	+0
VG Rhein-Mosel	517	+2	486	+0	97,01 %	15	+2	29,9	14	+0	2	+0
VG Vallendar	314	+0	280	+0	91,50 %	26	+0	31,7	8	+0	0	+0
VG Vordereifel	316	+0	269	+1	89,97 %	30	-1	18,3	16	+0	1	+0
VG Weibenthurm	798	+2	734	+0	94,71 %	41	+2	60,3	21	+0	2	+0
Summe	7349	+5	6694	+5	94,28 %	406	+0		215	+0	34	+0

Stadt / Landkreis	positive Tests	+/-	davon genesen	+/-	Genesungsgrad der nicht verstorbenen	aktive COVID-19-Fälle	+/-	7-Tage-Inzidenz	COVID-19-Todesfälle	+/-	verstorben an anderen Ursachen	+/-
Mayen-Koblenz	4348	+4	3984	+3	94,54 %	230	+1	34,0	119	+0	15	+0
Stadt Koblenz	3001	+1	2710	+2	93,90 %	176	-1	28,1	96	+0	19	+0
Gesamtergebnis	7349	+5	6694	+5	94,28 %	406	+0		215	+0	34	+0

Anzahl aktiver Fälle nach Verbandsgemeinde oder Stadt im Landkreis Mayen-Koblenz

Stadt / VG	aktive Fälle
Andernach	25
Bendorf	22
Mayen	26
VG Maifeld	14
VG Mendig	7
VG Pellenz	24
VG Rhein-Mosel	15
VG Vallendar	26
VG Vordereifel	30
VG Weißenthurm	41
Summe	230

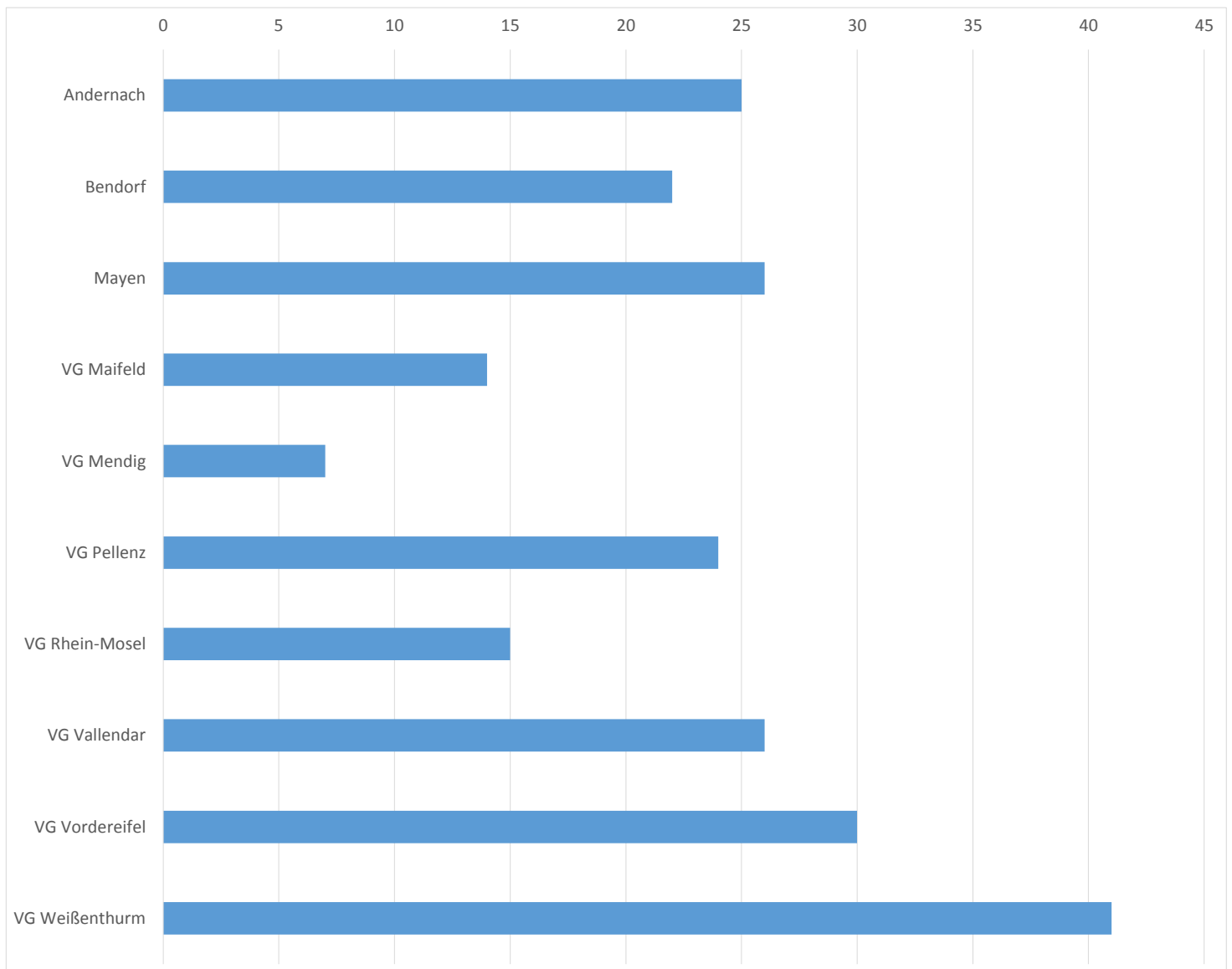

Anzahl aktiver Fälle nach Gemeinde im Landkreis Mayen-Koblenz

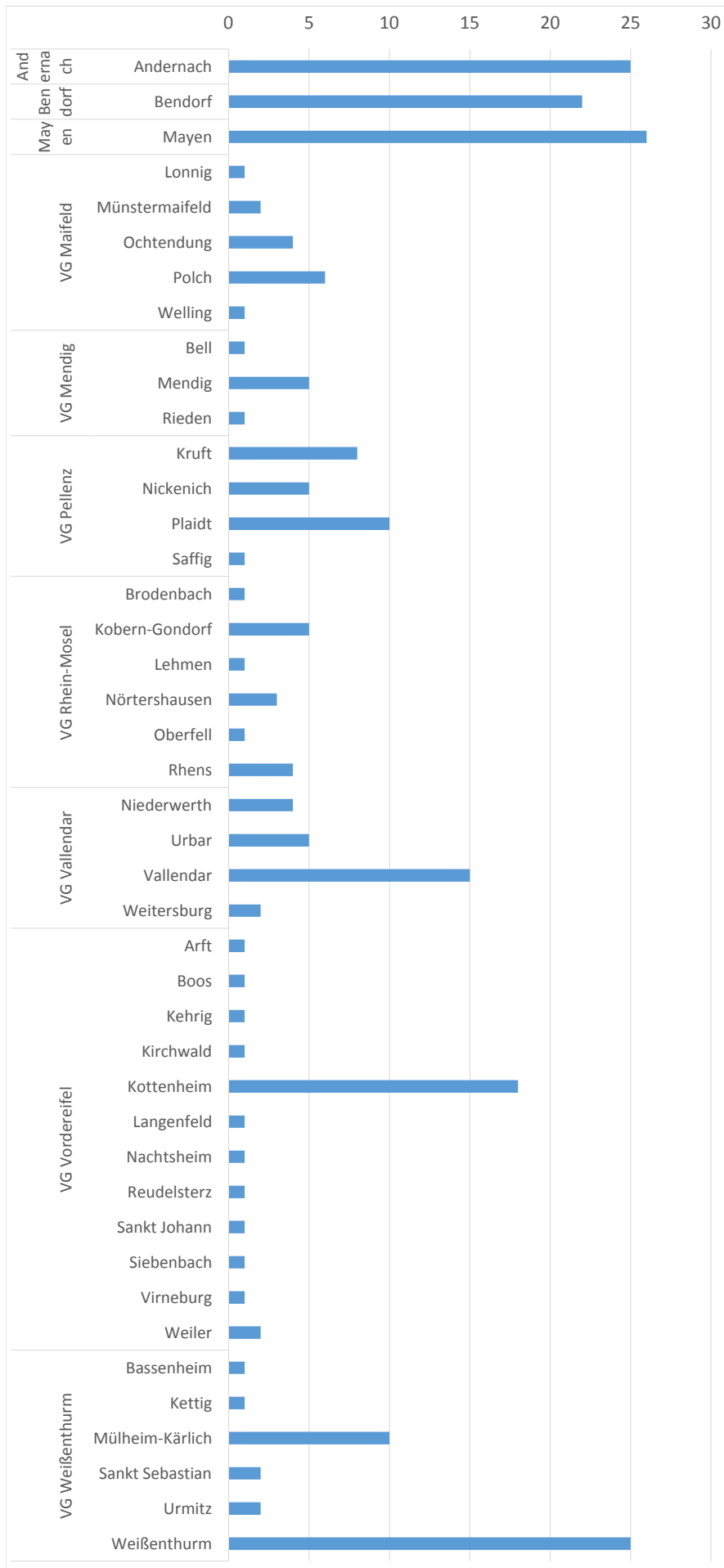

Gemeinde	aktive Fälle
Andernach	25
Andernach	25
Bendorf	22
Bendorf	22
Mayen	26
Mayen	26
VG Maifeld	14
Lonnig	1
Münstermaifeld	2
Ochtendung	4
Polch	6
Welling	1
VG Mendig	7
Bell	1
Mendig	5
Rieden	1
VG Pellenz	24
Kruft	8
Nickenich	5
Plaidt	10
Saffig	1
VG Rhein-Mosel	15
Brodenbach	1
Kobern-Gondorf	5
Lehmen	1
Nörtershausen	3
Oberfell	1
Rhens	4
VG Vallendar	26
Niederwerth	4
Urbar	5
Vallendar	15
Weitersburg	2
VG Vordereifel	30
Arft	1
Boos	1
Kehrig	1
Kirchwald	1
Kottenheim	18
Langenfeld	1
Nachtsheim	1
Reudelsterz	1
Sankt Johann	1
Siebenbach	1
Virneburg	1
Weiler	2
VG Weißenthurm	41
Bassenheim	1
Kettig	1
Mülheim-Kärlich	10
Sankt Sebastian	2
Urmitz	2
Weißenthurm	25
Summe	230

Anzahl aktiver Fälle nach Gemarkung im Landkreis Mayen-Koblenz

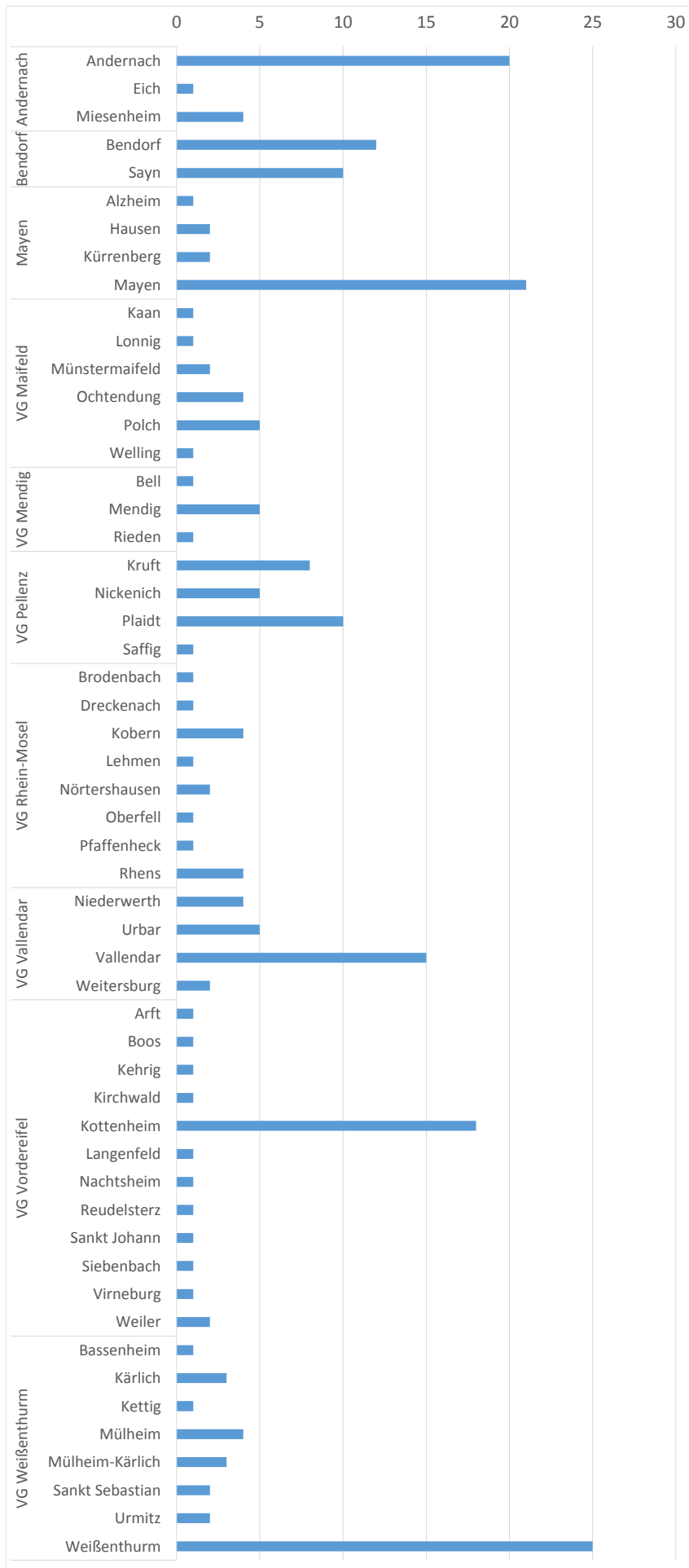

Gemarkung	aktive Fälle
Andernach	25
Andernach	20
Eich	1
Miesenheim	4
Bendorf	22
Bendorf	12
Sayn	10
Mayen	26
Alzheim	1
Hausen	2
Kürrenberg	2
Mayen	21
VG Maifeld	14
Kaan	1
Lonnig	1
Münstermaifeld	2
Ochtendung	4
Polch	5
Welling	1
VG Mendig	7
Bell	1
Mendig	5
Rieden	1
VG Pellenz	24
Kruft	8
Nickenich	5
Plaidt	10
Saffig	1
VG Rhein-Mosel	15
Brodenbach	1
Dreckenach	1
Kobern	4
Lehmen	1
Nörtershausen	2
Oberfell	1
Pfaffenheck	1
Rhens	4
VG Vallendar	26
Niederwerth	4
Urbar	5
Vallendar	15
Weitersburg	2
VG Vordereifel	30
Arft	1
Boos	1
Kehrig	1
Kirchwald	1
Kottenheim	18
Langenfeld	1
Nachtshiem	1
Reudelsterz	1
Sankt Johann	1
Siebenbach	1
Virneburg	1
Weiler	2
VG Weißenthurm	41
Bassenheim	1
Kärlich	3
Kettig	1
Mülheim	4
Mülheim-Kärlich	3
Sankt Sebastian	2
Urmitz	2
Weißenthurm	25
Summe	230

nur zur internen Verwendung

Anzahl aktiver Fälle nach Stadtteil in der Stadt Koblenz

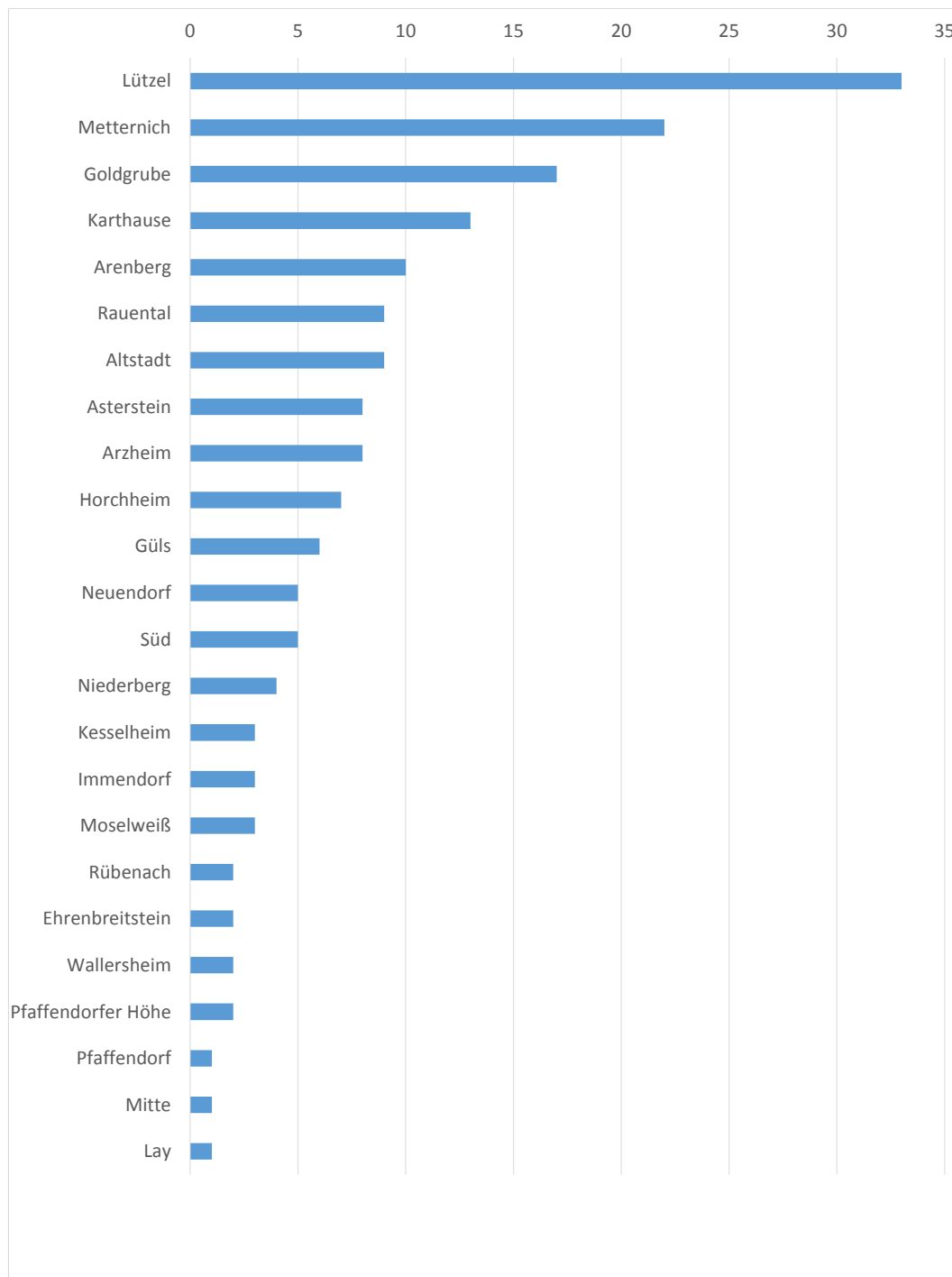

Stadtteil	Anzahl
Lützel	33
Metternich	22
Goldgrube	17
Karthause	13
Arenberg	10
Rauental	9
Altstadt	9
Asterstein	8
Arzheim	8
Horchheim	7
Güls	6
Neuendorf	5
Süd	5
Niederberg	4
Kesselheim	3
Immendorf	3
Moselweiß	3
Rübenach	2
Ehrenbreitstein	2
Wallersheim	2
Pfaffendorfer Höhe	2
Pfaffendorf	1
Mitte	1
Lay	1
Summe	176

statistische Betrachtung der Altersstrukturen positiv getesteter Personen

Durchschnittsalter positiv getesteter Personen: 47,96

zeitlicher Verlauf positiver Testergebnisse nach Altersgruppe

Alter	Anzahl
1-10	220
11-20	565
21-30	1263
31-40	1059
41-50	970
51-60	1138
61-70	724
71-80	486
81-90	647
91-100	272
101-110	5
Gesamterge	7349

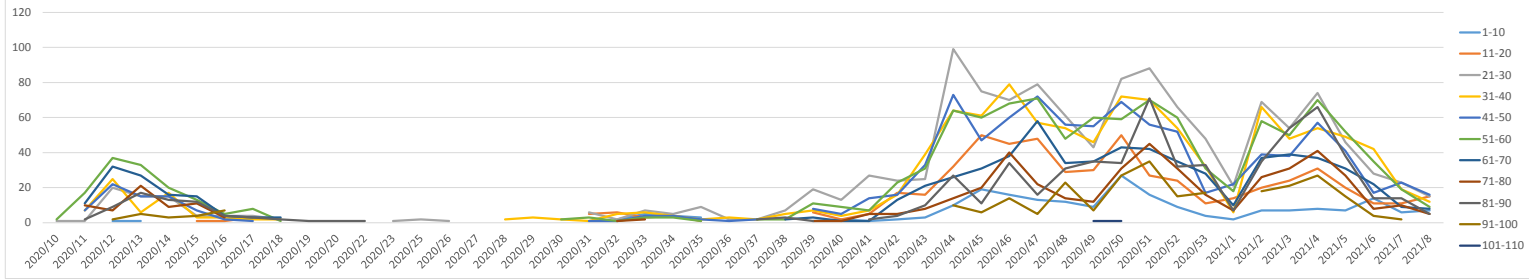

KW	Alter											Summe	
	1-10	11-20	21-30	31-40	41-50	51-60	61-70	71-80	81-90	91-100	101-110		
2020/10				1			2						3
2020/11				1	7	7	17	11	10	2			55
2020/12		1		20	22	22	37	32	7	9	2		155
2020/13		1	2	15	6	15	33	27	21	17	5		142
2020/14				15	17	15	20	16	9	13	3		108
2020/15		1	1	4	3	7	13	15	11	12	4		71
2020/16			1	4	3	2	5	4	3	4	7		33
2020/17			3	4	2	1	8	3		3			24
2020/18				2	2		1	3		2	1		11
2020/19									1	1			2
2020/20										1			1
2020/22								1	1	1			3
2020/23				1									1
2020/25				2	1		2	3					8
2020/26				1									1
2020/27								1					1
2020/28				4	2								6
2020/29		1	1		3			1		2			8
2020/30				2			2						4
2020/31				5	6	1	1	3					16
2020/32		2		6	2	5	1	1		1			18
2020/33		5	3	7	6	4	3		2	1			31
2020/34		4	4	5	4	4	3						24
2020/35		3	1	9	2	2	1	3					21
2020/36				2	3	1							6
2020/37				2	2	2	2			2			10
2020/38				7	5	2	2	2		3	2		21
2020/39		1	6	19	7	8	11	3	1	1			57
2020/40		2	2	13	4	5	9	1	1				37
2020/41		1	5	27	7	14	7	1	5	2			69
2020/42		2	17	24	16	16	23	13	5	4	2		122
2020/43		3	16	25	39	33	31	21	8	10			186
2020/44		10	32	99	64	73	64	26	14	27	10		419
2020/45		19	50	75	61	47	60	31	20	11	6		380
2020/46		16	45	70	79	60	68	38	40	34	14		464
2020/47		13	48	79	57	72	71	58	22	16	5	1	442
2020/48		12	29	61	54	56	48	34	14	31	23		362
2020/49		9	30	43	46	55	60	35	12	35	7	1	333
2020/50		27	50	82	72	69	59	43	31	34	27	1	495
2020/51		16	27	88	70	56	70	42	45	71	35		520
2020/52		9	24	66	54	52	60	35	31	32	15	1	379
2020/53		4	11	48	32	17	31	28	16	33	17		237
2021/1		2	14	21	6	22	18	10	7	7			107
2021/2		7	20	69	66	39	58	37	26	35	18		375
2021/3		7	24	54	48	38	50	39	31	54	21	1	367
2021/4		8	31	74	54	57	70	37	41	66	27		465
2021/5		7	20	46	49	41	52	31	27	38	15		326
2021/6		14	11	28	42	17	35	22	8	14	4		195
2021/7		6	11	23	19	23	19	9	10	14	2		136
2021/8		7	15	15	12	16	9	8	5	5			92
Summe		220	565	1263	1059	970	1138	724	486	647	272	5	7349

nur zur internen Verwendung



zeitlicher Verlauf diverser Kennzahlen in der Stadt Koblenz und dem Landkreis Mayen-Koblenz

Tag	LK MYK & Stadt KO									Landkreis Mayen-Koblenz						Stadt Koblenz									
	+ Befunde pro Tag	7- Tage-Inzidenzwert	+ Befunde	△% Zuwachs	↑ pro Tag	Σ ↑	genesene Personen	aktive Fälle	+ aktive Fälle	+ Befunde pro Tag	7- Tage-Inzidenzwert	+ Befunde	↑ pro Tag	Σ ↑	genesene Personen	aktive Fälle	+ aktive Fälle	+ Befunde pro Tag	7- Tage-Inzidenzwert	+ Befunde	↑ pro Tag	Σ ↑	genesene Personen	aktive Fälle	+ aktive Fälle
Sa, 02.01.2021	+35	101,4	5345	0,66%	1	118	4401	826	-43	+28	93,7	3125	1	70	2585	470	-17	+7	115,7	2220	0	48	1816	356	-26
So, 03.01.2021	+48	104,7	5393	0,90%	1	119	4451	823	-3	+34	100,7	3159	0	70	2611	478	+8	+14	112,2	2234	1	49	1840	345	-11
Mo, 04.01.2021	+9	104,1	5402	0,17%	2	121	4514	767	-56	+9	102,1	3168	2	72	2646	450	-28	0	107,8	2234	0	49	1868	317	-28
Di, 05.01.2021	+85	107,5	5487	1,57%	1	122	4530	835	+68	+54	106,3	3222	1	73	2654	495	+45	+31	109,6	2265	0	49	1876	340	+23
Mi, 06.01.2021	+71	105,3	5558	1,29%	2	124	4624	810	-25	+43	105,9	3265	2	75	2705	485	-10	+28	104,3	2293	0	49	1919	325	-15
Do, 07.01.2021	+73	105,0	5631	1,31%	2	126	4700	805	-5	+48	105,4	3313	1	76	2749	488	+3	+25	104,3	2318	1	50	1951	317	-8
Fr, 08.01.2021	+50	112,9	5681	0,89%	1	127	4770	784	-21	+38	118,5	3351	1	77	2791	483	-5	+12	102,6	2330	0	50	1979	301	-16
Sa, 09.01.2021	+66	122,4	5747	1,16%	2	129	4805	813	+29	+47	127,3	3398	0	77	2808	513	+30	+19	113,1	2349	2	52	1997	300	-7
So, 10.01.2021	+21	114,2	5768	0,37%	1	130	4834	804	-9	+14	118,0	3412	0	77	2824	511	-2	+7	107,0	2356	1	53	2010	293	-1
Mo, 11.01.2021	+35	122,1	5803	0,61%	1	131	4870	802	-2	+16	121,2	3428	1	78	2842	508	-3	+19	123,6	2375	0	53	2028	294	+1
Di, 12.01.2021	+75	119,0	5878	1,29%	1	132	4881	865	+63	+37	113,3	3465	0	78	2848	539	+31	+38	129,8	2413	1	54	2033	326	+32
Mi, 13.01.2021	+47	111,7	5925	0,80%	3	135	4952	838	-27	+28	106,3	3493	3	81	2892	520	-19	+19	121,9	2432	0	54	2060	318	-8
Do, 14.01.2021	+63	108,7	5988	1,06%	2	137	5021	830	-8	+45	104,9	3538	2	83	2933	522	+2	+18	115,7	2450	0	54	2088	308	-10
Fr, 15.01.2021	+59	111,4	6047	0,99%	1	138	5087	822	-8	+35	103,5	3573	1	84	2975	514	-8	+24	126,3	2474	0	54	2112	308	0
Sa, 16.01.2021	+61	109,9	6108	1,01%	7	145	5110	853	+31	+32	96,5	3605	3	87	2984	534	+20	+29	135,0	2503	4	58	2126	319	+11
So, 17.01.2021	+27	111,7	6135	0,44%	1	146	5145	844	-9	+22	100,3	3627	0	87	3012	528	-6	+5	133,3	2508	1	59	2133	316	-3
Mo, 18.01.2021	+23	108,1	6158	0,37%	0	146	5192	820	-24	+6	95,6	3633	0	87	3046	500	-28	+17	131,5	2525	0	59	2146	320	+4
Di, 19.01.2021	+102	116,3	6260	1,66%	1	147	5200	913	+93	+58	105,4	3691	1	88	3054	549	+49	+44	136,8	2569	0	59	2146	364	+44
Mi, 20.01.2021	+79	126,0	6339	1,26%	0	147	5281	911	-2	+55	118,0	3746	0	88	3106	552	+3	+24	141,2	2593	0	59	2175	359	+5
Do, 21.01.2021	+101	137,6	6440	1,59%	4	151	5348	941	+30	+73	131,0	3819	1	89	3149	581	+29	+28	149,9	2621	3	62	2199	360	+1
Fr, 22.01.2021	+65	139,4	6505	1,01%	8	159	5414	932	-9	+44	135,2	3863	3	92	3193	578	-3	+21	147,3	2642	5	67	2221	354	-6
Sa, 23.01.2021	+71	142,5	6576	1,09%	3	162	5459	955	+23	+46	141,8	3909	1	93	3228	588	+10	+25	143,8	2667	2	69	2231	367	+13
So, 24.01.2021	+24	141,6	6600	0,36%	4	166	5522	912	-43	+15	138,5	3924	2	95	3272	557	-31	+9	147,3	2676	2	71	2250	355	-12
Mo, 25.01.2021	+40	146,7	6640	0,61%	3	169	5541	930	+18	+20	145,0	3944	0	95	3285	564	+7	+20	149,9	2696	3	74	2256	366	+11
Di, 26.01.2021	+87	142,2	6727	1,31%	2	171	5576	980	+50	+41	137,1	3985	1	96	3301	588	+24	+46	151,7	2742	1	75	2275	392	+26
Mi, 27.01.2021	+41	130,6	6768	0,61%	3	174	5639	955	-25	+23	122,2	4008	1	97	3332	579	-9	+18	146,4	2760	2	77	2307	376	-16
Do, 28.01.2021	+45	113,6	6813	0,66%	3	177	5675	961	+6	+31	102,6	4039	1	98	3354	587	+8	+14	134,1	2774	2	79	2321	374	-2
Fr, 29.01.2021	+42	106,5	6855	0,62%	2	179	5730	946	-15	+18	90,5	4057	1	99	3392	566	-21	+24	136,8	2798	1	80	2338	380	+6
Sa, 30.01.2021	+50	100,2	6905	0,73%	0	179	5775	951	+5	+32	83,9	4089	0	99	3421	569	+3	+18	130,6	2816	0	80	2354	382	+2
So, 31.01.2021	+21	99,2	6926	0,30%	3	182	5832	912	-39	+10	81,6	4099	0	99	3452	548	-21	+11	132,4	2827	3	83	2380	364	-18
Mo, 01.02.2021	+10	90,1	6936	0,14%	2	184	5855	897	-15	+6	75,1	4105	1	100	3471	534	-14	+4	118,4	2831	1	84	2384	363	-1
Di, 02.02.2021	+43	76,7	6979	0,62%	4	188	5873	918	+21	+21	65,8	4126	2	102	3476	548	+14	+22	97,3	2853	2	86	2397	370	+7
Mi, 03.02.2021	+22	70,9	7001	0,32%	2	190	5960	851	-67	+11	60,2	4137	2	104	3526	507	-41	+11	91,2	2864	0	86	2434	344	-26
Do, 04.02.2021	+24	64,5	7025	0,34%	7	197	6030	798	-53	+13	51,8	4150	5	109	3573	468	-39	+11	88,6	2875	2	88	2457	330	-14
Fr, 05.02.2021	+45	65,5	7070	0,64%	0	197	6111	762	-36	+21	53,2	4171	0	109	3632	430	-38	+24	88,6	2899	0	88	2479	332	+2
Sa, 06.02.2021	+33	60,3	7103	0,47%	2	199	6170	734	-28	+18	46,6	4189	0	109	3673	407	-23	+15	85,9	2914	2	90	2497	327	-5
So, 07.02.2021	+18	59,4	7121	0,25%	0	199	6230	692	-42	+12	47,6	4201	0	109	3712	380	-27	+6	81,5	2920	0	90	2518	312	-15
Mo, 08.02.2021	+7	58,4	7128	0,10%	3	202	6252	674	-18	+5	47,1	4206	2	111	3726	369	-11	+2	79,8	2922	1	91	2526	305	-7
Di, 09.02.2021	+39	57,2	7167	0,55%	4	206	6288	673	-1	+27	49,9	4233	3	114	3745	374	+5	+12	71,0	2934	1	92	2543	299	-6
Mi, 10.02.2021	+20	56,6	7187	0,28%	0	206	6354	627	-46	+11	49,9	4244	0	114	3782	348	-26	+9	69,3	2943	0	92	2572	279	-20
Do, 11.02.2021	+19	55,1	7206	0,26%	0	206	6388	612	-15	+10	48,5	4254	0	114	3803	337	-11	+9	67,5	2952	0	92	2585	275	-4
Fr, 12.02.2021	+21	47,8	7227	0,29%	2	208	6423	596	-16	+12	44,3	4266	2	116	3826	324	-13	+9	54,4	2961	0	92	2597	272	-3
Sa, 13.02.2021	+17	42,9	7244	0,24%	1	209	6456	579	-17	+9	40,1	4275	1	117	3842	316	-8	+8	48,2	2969	0	92	2614	263	-9
So, 14.02.2021	+13	41,4	7257	0,18%	1	210	6498	549	-30	+4	36,4	4279	1	118	3870	291	-25	+9	50,9	2978	0	92	2628	258	-5
Mo, 15.02.2021	+7	41,4	7264	0,10%	1	211	6514	539	-10	+4	35,9	4283	0	118	3878	287	-4	+3	51,7	2981	1	93	2636	252	-6
Di, 16.02.2021	+33	39,6	7297	0,45%	2	213	6522	562	+23	+25	35,0	4308	1	119	3882	307	+20	+8	48,2	2989	1	94	2640	255	+3
Mi, 17.02.2021	+17	38,7	7314	0,23%	2	215	6553	546	-16	+16	37,3	4324	0	119	3899	306	-1	+1	41,2	2990	2	96	2654	240	-15
Do, 18.02.2021	+19	38,7	7333	0,26%	0	215	6572	546	0	+10	37,3	4334	0	119	3910	305	-1	+9	41,2	2999	0	96	2662	241	+1
Fr, 19.02.2021	+15	36,8	7348	0,20%	0	215	6590	543	-3																

zeitlicher Verlauf diverser Kennzahlen in der Stadt Koblenz und dem Landkreis Mayen-Koblenz

Tag	Andernach		Bendorf		Koblenz		Mayen		VG Maifeld		VG Mendig		VG Pellenz		VG Rhein-Mosel		VG Vallendar		VG Vordereifel		VG Weißenthurm	
	+ Befunde pro Tag	7-Tage-Inzidenzwert	+ Befunde pro Tag	7-Tage-Inzidenzwert	+ Befunde pro Tag	7-Tage-Inzidenzwert	+ Befunde pro Tag	7-Tage-Inzidenzwert	+ Befunde pro Tag	7-Tage-Inzidenzwert	+ Befunde pro Tag	7-Tage-Inzidenzwert	+ Befunde pro Tag	7-Tage-Inzidenzwert	+ Befunde pro Tag	7-Tage-Inzidenzwert	+ Befunde pro Tag	7-Tage-Inzidenzwert	+ Befunde pro Tag	7-Tage-Inzidenzwert	+ Befunde pro Tag	7-Tage-Inzidenzwert
Sa, 02.01.2021	+1	50,1	0	71,1	+7	115,7	+7	151,3	+1	52,5	0	89,0	+2	72,9	+6	112,0	0	82,3	+7	104,0	+4	137,8
So, 03.01.2021	+4	56,8	+1	53,3	+14	112,2	+3	161,8	+5	72,7	+1	96,5	+2	72,9	+6	126,9	0	82,3	+3	122,3	+8	140,7
Mo, 04.01.2021	+2	63,5	+1	59,2	0	107,8	+1	161,8	+1	76,7	+1	103,9	0	72,9	+2	119,4	+1	82,3	+1	128,4	0	137,8
Di, 05.01.2021	+4	66,8	+5	77,0	+31	109,6	+6	187,9	+4	56,5	+3	96,5	+3	79,0	+4	115,7	+3	69,6	+6	146,8	+16	152,2
Mi, 06.01.2021	+10	80,2	+4	82,9	+28	104,3	+5	198,3	+3	60,6	+4	103,9	+3	72,9	+5	112,0	+3	63,3	+1	134,5	+5	137,8
Do, 07.01.2021	+8	96,9	+19	177,6	+25	104,3	+2	125,2	+3	68,7	+3	89,0	+3	79,0	0	104,5	+1	63,3	+4	134,5	+5	117,7
Fr, 08.01.2021	+3	106,9	+4	201,3	+12	102,6	+2	135,7	+5	88,9	+3	111,3	+3	97,3	+6	108,2	+5	82,3	+1	140,6	+6	126,3
Sa, 09.01.2021	+3	113,6	+7	242,8	+19	113,1	+8	140,9	+5	105,0	+3	133,6	+5	115,5	+5	104,5	+1	88,6	+6	134,5	+4	126,3
So, 10.01.2021	+2	106,9	0	236,9	+7	107,0	0	125,2	0	84,8	+3	148,4	+2	115,5	+1	85,8	0	82,3	+3	134,5	+3	112,0
Mo, 11.01.2021	+5	117,0	+1	236,9	+19	123,6	+1	125,2	0	80,8	+1	148,4	0	115,5	+1	82,1	+4	107,6	0	128,4	+3	120,6
Di, 12.01.2021	+2	110,3	+2	219,1	+38	129,8	+4	114,8	+3	76,7	+6	170,7	+4	121,6	0	67,2	+2	101,3	+2	104,0	+12	109,1
Mi, 13.01.2021	+6	96,9	+2	207,2	+19	121,9	+2	99,2	+3	76,7	+4	170,7	+1	109,4	+5	67,2	+2	95,0	+1	104,0	+2	100,5
Do, 14.01.2021	+7	93,6	+7	136,2	+18	115,7	+2	99,2	+1	68,7	+2	163,2	+2	103,3	+3	78,4	+4	113,9	+5	110,1	+12	120,6
Fr, 15.01.2021	+6	103,6	+5	142,1	+24	126,3	+2	99,2	+2	56,5	+5	178,1	+1	91,2	+4	70,9	+1	88,6	+4	128,4	+5	117,7
Sa, 16.01.2021	+13	137,0	0	100,7	+29	135,0	0	57,4	+2	44,4	+1	163,2	+1	66,9	+4	67,2	0	82,3	+5	122,3	+6	123,4
So, 17.01.2021	+3	140,4	0	100,7	+5	133,3	0	57,4	+4	60,6	+4	170,7	+2	66,9	0	63,5	+3	101,3	+2	116,2	+4	126,3
Mo, 18.01.2021	+1	127,0	+1	100,7	+17	131,5	0	52,2	0	60,6	0	163,2	0	66,9	0	59,7	+1	82,3	+2	128,4	+1	120,6
Di, 19.01.2021	+6	140,4	+3	106,6	+44	136,8	+9	78,3	+9	84,8	+3	141,0	+6	79,0	0	59,7	+5	101,3	+9	171,2	+8	109,1
Mi, 20.01.2021	+10	153,7	+4	118,4	+24	141,2	+5	93,9	+4	88,9	+1	118,7	+5	103,3	+2	48,5	+3	107,6	+11	232,4	+10	132,1
Do, 21.01.2021	+6	150,4	+1	82,9	+28	149,9	+4	104,4	+4	101,0	+7	155,8	+1	97,3	+5	56,0	+7	126,6	+29	379,1	+9	123,4
Fr, 22.01.2021	+10	163,8	+2	65,1	+21	147,3	+3	109,6	+3	105,0	+3	141,0	+4	115,5	0	41,1	+1	126,6	+6	391,3	+12	143,5
Sa, 23.01.2021	+3	130,3	+7	106,6	+25	143,8	+3	125,2	+3	109,1	+6	178,1	+5	139,8	+7	52,3	+1	132,9	+5	391,3	+6	143,5
So, 24.01.2021	+3	130,3	0	106,6	+9	147,3	0	125,2	0	92,9	+1	155,8	+2	139,8	0	52,3	+3	132,9	+3	397,5	+3	140,7
Mo, 25.01.2021	0	127,0	+2	112,5	+20	149,9	+3	140,9	+3	105,0	+1	163,2	0	139,8	+1	56,0	+3	145,6	+1	391,3	+6	155,0
Di, 26.01.2021	+4	120,3	+1	100,7	+46	151,7	+8	135,7	+6	92,9	+5	178,1	+1	109,4	+7	82,1	+1	120,3	+6	373,0	+2	137,8
Mi, 27.01.2021	+2	93,6	+3	94,7	+18	146,4	0	109,6	+5	96,9	+2	185,5	+2	91,2	+1	78,4	+1	107,6	+3	324,1	+4	120,6
Do, 28.01.2021	+7	96,9	0	88,8	+14	134,1	+1	93,9	+8	113,1	0	133,6	0	85,1	+1	63,5	+3	82,3	+5	177,3	+6	112,0
Fr, 29.01.2021	+2	70,2	+3	94,7	+24	136,8	+1	83,5	+4	117,1	+1	118,7	0	60,8	+3	74,7	+2	88,6	+2	152,9	0	77,5
Sa, 30.01.2021	+3	70,2	+2	65,1	+18	130,6	+5	93,9	+5	125,2	+1	81,6	+2	42,6	+1	52,3	+3	101,3	+6	159,0	+4	71,8
So, 31.01.2021	+1	63,5	0	65,1	+11	132,4	0	93,9	+5	145,4	0	74,2	0	30,4	+1	56,0	+1	88,6	+1	146,8	+1	66,0
Mo, 01.02.2021	+2	70,2	+1	59,2	+4	118,4	+1	83,5	0	133,3	0	66,8	+1	36,5	0	52,3	0	69,6	0	140,6	+1	51,7
Di, 02.02.2021	0	56,8	+2	65,1	+22	97,3	+2	52,2	+6	133,3	0	29,7	+1	36,5	+1	29,9	+3	82,3	+4	128,4	+2	51,7
Mi, 03.02.2021	+2	56,8	+1	53,3	+11	91,2	0	52,2	+1	117,1	0	14,8	+2	36,5	0	26,1	0	76,0	+3	128,4	+2	45,9
Do, 04.02.2021	+1	36,8	0	53,3	+11	88,6	+1	52,2	+2	92,9	+1	22,3	0	36,5	+1	26,1	0	57,0	+2	110,1	+5	43,1
Fr, 05.02.2021	+1	33,4	+2	47,4	+24	88,6	+2	57,4	+3	88,9	+2	29,7	+1	42,6	+2	22,4	+1	50,6	+2	110,1	+5	57,4
Sa, 06.02.2021	+2	30,1	+2	47,4	+15	85,9	+2	41,7	+3	80,8	0	22,3	+2	42,6	0	18,7	+1	38,0	+4	97,8	+2	51,7
So, 07.02.2021	0	26,7	+2	59,2	+6	81,5	+6	73,1	0	60,6	0	22,3	0	42,6	0	14,9	+1	38,0	+2	104,0	+1	51,7
Mo, 08.02.2021	0	20,1	+1	59,2	+2	79,8	0	67,8	0	60,6	0	22,3	0	36,5	+1	18,7	+3	57,0	0	104,0	0	48,8
Di, 09.02.2021	+1	23,4	+5	77,0	+12	71,0	+2	67,8	+1	40,4	0	22,3	+5	60,8	0	14,9	+4	63,3	+7	122,3	+2	48,8
Mi, 10.02.2021	0	16,7	+1	77,0	+9	69,3	0	67,8	+2	44,4	+1	29,7	+2	60,8	0	14,9	0	63,3	+2	116,2	+3	51,7
Do, 11.02.2021	+4	26,7	0	77,0	+9	67,5	0	62,6	0	36,4	0	22,3	+1	66,9	+2	18,7	+2	76,0	0	104,0	+1	40,2
Fr, 12.02.2021	+3	33,4	+1	71,1	+9	54,4	+4	73,1	0	24,2	0	7,4	0	60,8	0	11,2	+2	82,3	+1	97,8	+1	28,7
Sa, 13.02.2021	+2	33,4	0	59,2	+8	48,2	+3	78,3	0	12,1	0	7,4	+1	54,7	+1	14,9	0	76,0	0	73,4	+2	28,7
So, 14.02.2021	0	33,4	0	47,4	+9	50,9	+3	62,6	+1	16,2	0	7,4	0	54,7	0	14,9	0	69,6	0	61,1	0	25,8
Mo, 15.02.2021	0	33,4	+3	59,2	+3	51,7	+1	67,8	0	16,2	0	7,4	0	54,7	0	11,2	0	50,6	0	61,1	0	25,8
Di, 16.02.2021	0	30,1	+1	35,5	+8	48,2	0	57,4	0	12,1	+1	14,8	+2	36,5	+1	14,9	+1	31,7	+2	30,6	+17	68,9
Mi, 17.02.2021	+2	36,8	+5	59,2	+1	41,2	+1	62,6	+1	8,1	0	7,4	+2	36,5	+2	22,4	+1	38,0	0	18,3	+2	66,0
Do, 18.02.2021	0	23,4	+1	65,1	+9	41,2	+1	67,8	+2	16,2	0	7,4	+4	54,7	0	14,9	+2	38,0	0	18,3	0	63,2
Fr, 19.02.2021	0	13,4	+1	65,1	+1	34,2	+2	57,4	0	16,2	0	7,4	+2	66,9	+5	33,6	+1	31,7	+1	18,3	+2	66,0
Sa, 20.02.2021	0	6,7	0	65,1	+1	28,1	0	41,7	0	16,2	0	7,4	0	60,8	0	29,9	0	31,7	0	18,3	0	60,3
	+25	6,7	+19	65,1	+53	28,1	+16	41,7	+29	16,2	+9	7,4	+11	60,8	+20	29,9	+22	31,7	+29	18,3	+27	60,3
	max	aktuell	max	aktuell	max	aktuell	max	aktuell	max	aktuell	max	aktuell	max	aktuell	max	aktuell	max	aktuell	max	aktuell	max	aktuell

nur zur internen Verwendung



grafische Darstellung des zeitlichen Verlaufs aktiver Fälle sowie der 7-Tage-Inzidenz

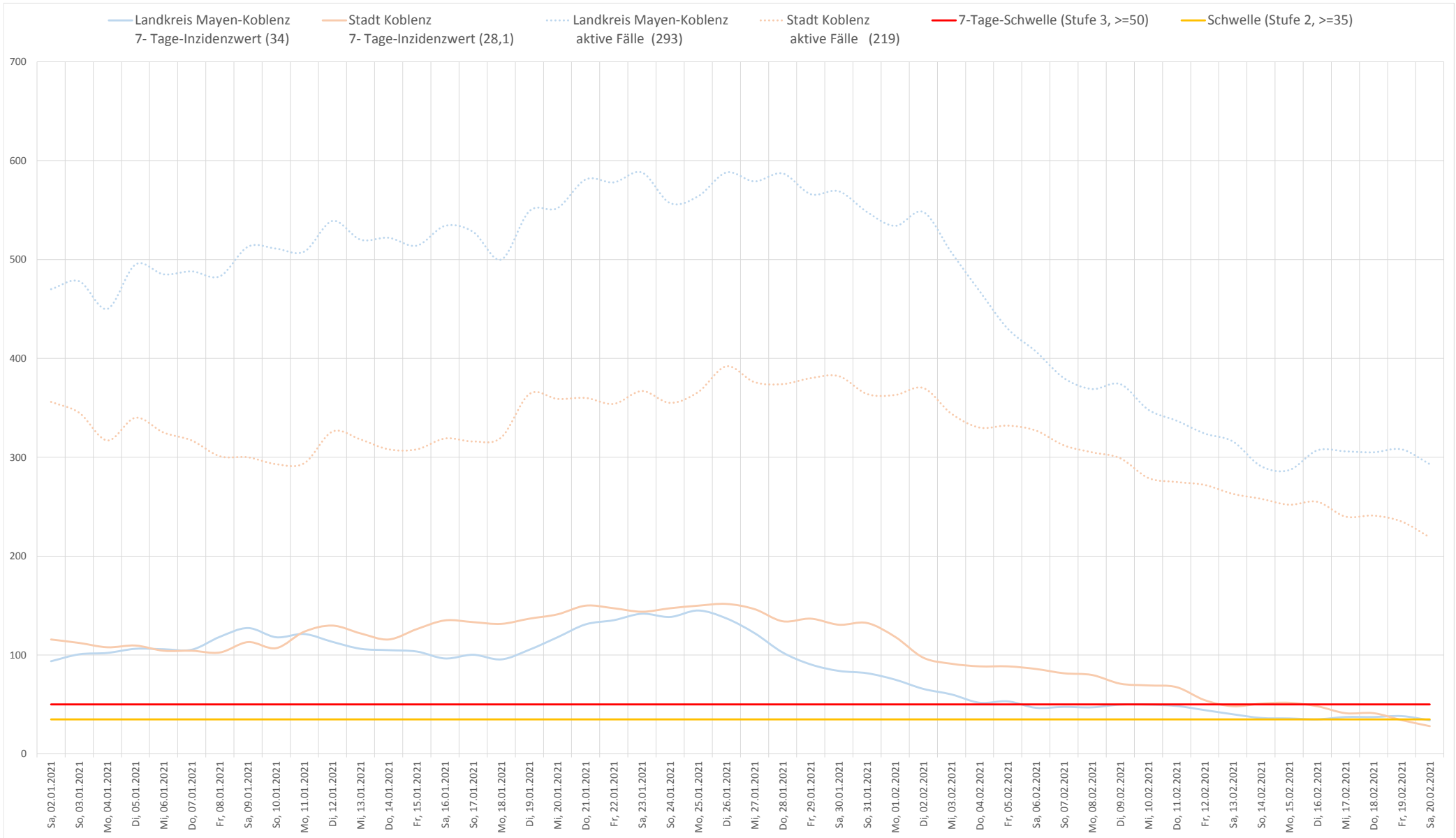

grafische Darstellung des zeitlichen Verlaufs aktiver Fälle sowie der 7-Tage-Inzidenz (LK Mayen-Koblenz)

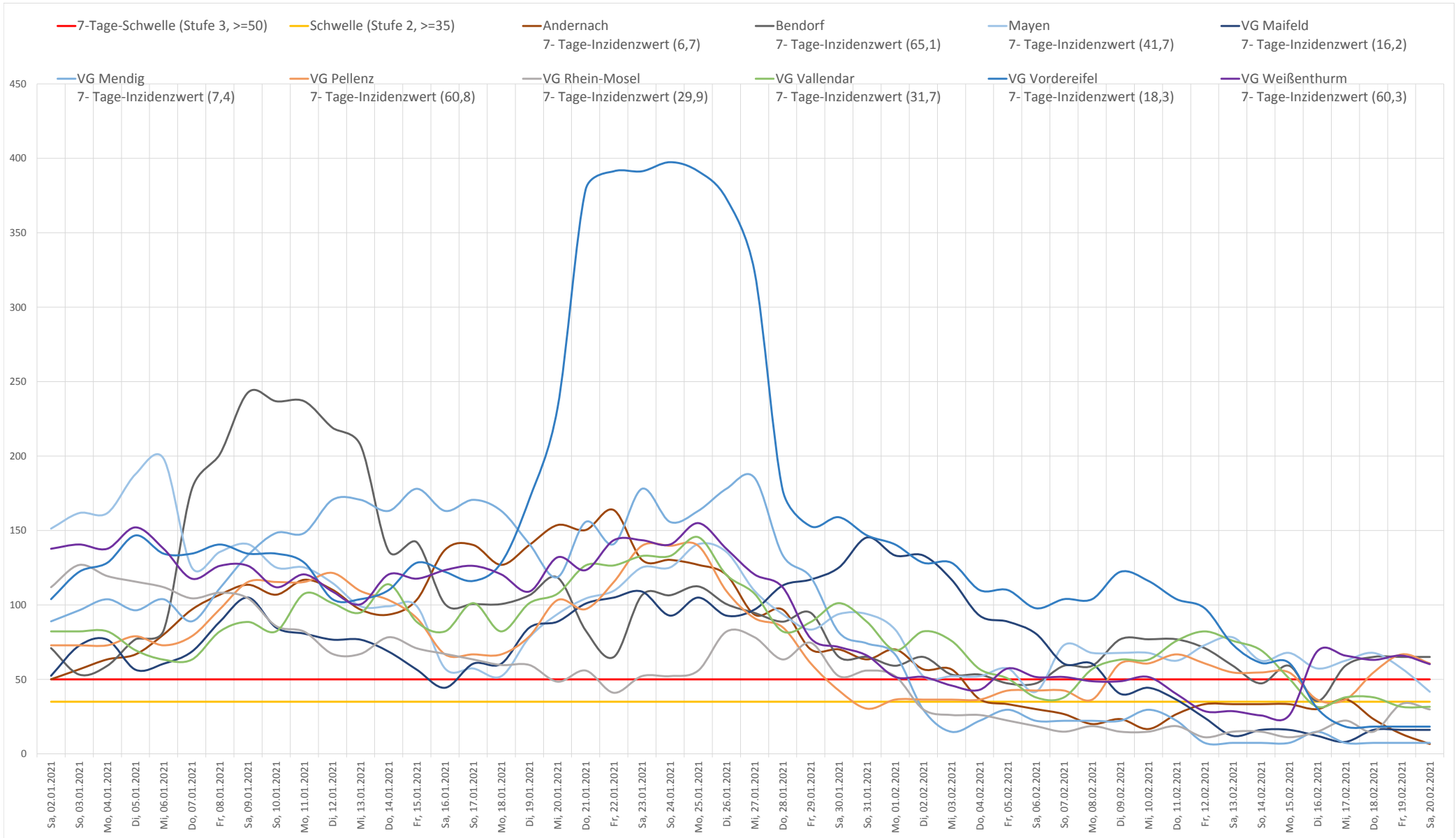

Aktuelle Informationen zur COVID-19-Lage im Landkreis Mayen-Koblenz und der Stadt Koblenz

Stadt / VG	positive Tests	+-	davon genesen	+-	aktive COVID-19-Fälle	+-	COVID-19-Todesfälle	+-	verstorben an anderen Ursachen	+-
Andernach	670	+0	620	+0	25	+0	23	+0	2	+0
Bendorf	416	+0	385	+1	22	-1	8	+0	1	+0
Koblenz	3001	+1	2710	+2	176	-1	96	+0	19	+0
Mayen	339	+0	304	+0	26	+0	7	+0	2	+0
VG Maifeld	419	+0	391	+0	14	+0	11	+0	3	+0
VG Mendig	252	+0	239	+1	7	-1	5	+0	1	+0
VG Pellenz	307	+0	276	+0	24	+0	6	+0	1	+0
VG Rhein-Mosel	517	+2	486	+0	15	+2	14	+0	2	+0
VG Vallendar	314	+0	280	+0	26	+0	8	+0	0	+0
VG Vordereifel	316	+0	269	+1	30	-1	16	+0	1	+0
VG Weißenthurm	798	+2	734	+0	41	+2	21	+0	2	+0
Summe	7349	+5	6694	+5	406	+0	215	+0	34	+0

Stadt / Landkreis	positive Tests	+-	davon genesen	+-	aktive COVID-19-Fälle	+-	COVID-19-Todesfälle	+-	verstorben an anderen Ursachen	+-
Mayen-Koblenz	4348	+4	3984	+3	230	+1	119	+0	15	+0
Stadt Koblenz	3001	+1	2710	+2	176	-1	96	+0	19	+0
Gesamtergebnis	7349	+5	6694	+5	406	+0	215	+0	34	+0

***Aufgrund von Datenaufbereitungen (z. B. Adressänderungen)
kann es zu Abweichungen gegenüber dem Vortag kommen***

Anzahl aktiver Fälle nach Gemeinde im Landkreis Mayen-Koblenz

Gemeinde	aktive Fälle
Andernach	25
Andernach	25
Bendorf	22
Bendorf	22
Mayen	26
Mayen	26
VG Maifeld	14
Lonnig	1
Münstermaifeld	2
Ochtendung	4
Polch	6
Welling	1
VG Mendig	7
Bell	1
Mendig	5
Rieden	1

Gemeinde	aktive Fälle
VG Pellenz	24
Kruft	8
Nickenich	5
Plaidt	10
Saffig	1
VG Rhein-Mosel	15
Brodenbach	1
Koborn-Gondorf	5
Lehmen	1
Nörtershausen	3
Oberfell	1
Rhens	4

Gemeinde	aktive Fälle
VG Vallendar	26
Niederwerth	4
Urbar	5
Vallendar	15
Weitersburg	2
VG Vordereifel	30
Arft	1
Boos	1
Kehrig	1
Kirchwald	1
Kottenheim	18
Langenfeld	1
Nachtsheim	1
Reudelsterz	1
Sankt Johann	1
Siebenbach	1
Virneburg	1
Weiler	2
VG Weißenthurm	41
Bassenheim	1
Kettig	1
Mülheim-Kärlich	10
Sankt Sebastian	2
Urmitz	2
Weißenthurm	25